

1頭1日当り検定成績速報(1)

1戸当り検定実施頭数

(頭)

地区	年度	4月	5月	6月	7月	8月	9月	10月	11月	12月	1月	2月	3月	4~1月平均	平均
石狩	2022	62.8	62.8	61.4	61.4	61.9	61.9	62.6	62.1	62.4	59.4	59.6	60.1	61.9	61.5
	2023	60.4	60.6	61.5	63.3	62.6	62.3	58.3	62.8	62.4	61.7	62.8	64.7	61.6	62.0
	2024	65.4	66.1	64.4	61.6	62.8	63.3	63.2	62.8	63.4	64.5			63.8	63.8
空知	2022	44.9	44.0	42.9	42.7	43.6	43.7	44.0	45.0	46.2	47.0	47.0	44.4	44.4	44.6
	2023	47.5	48.1	46.4	47.1	44.8	44.7	46.1	45.2	47.9	46.0	48.7	49.6	46.4	46.8
	2024	51.1	51.4	49.1	47.8	47.5	48.8	47.9	48.9	48.6	50.2			49.1	49.1
上川	2022	71.8	70.2	70.7	70.2	70.1	72.0	72.1	72.2	71.5	72.8	72.9	73.2	71.4	71.6
	2023	75.5	74.4	74.3	73.9	73.1	73.1	72.5	72.6	73.6	73.5	73.7	74.8	73.7	73.8
	2024	77.4	78.2	76.4	75.5	76.0	75.9	76.0	75.8	75.9	75.9			76.3	76.3
後志	2022	43.5	43.1	42.3	42.2	43.0	44.0	43.0	39.5	42.0	41.3	43.6	43.9	42.4	42.6
	2023	45.7	41.8	45.0	41.8	42.3	43.2	44.1	44.4	42.9	45.4	46.6	46.9	43.7	44.2
	2024	48.0	47.6	46.6	44.9	46.7	48.0	46.4	47.4	47.5	49.0			47.2	47.2
桧山	2022	33.9	34.0	32.7	32.2	32.4	34.6	34.3	33.2	31.8	33.2	33.4	34.2	33.2	33.3
	2023	34.5	34.3	33.2	33.0	33.2	33.9	34.4	33.8	26.6	34.5	34.5	34.6	33.1	33.4
	2024	35.7	35.4	35.2	34.6	33.3	35.5	34.6	35.6	32.6	34.0			34.7	34.7
渡島	2022	61.9	61.4	62.1	62.3	59.6	62.6	62.0	60.8	60.4	61.0	61.1	64.3	61.4	61.6
	2023	67.1	66.6	65.4	64.7	65.0	63.8	63.5	63.6	61.6	61.8	64.2	64.4	64.3	64.3
	2024	67.2	67.8	65.6	62.9	63.4	64.8	65.7	66.1	65.5	65.4			65.4	65.4
胆振	2022	45.5	45.0	44.4	44.2	43.7	44.4	44.5	44.3	44.3	45.0	45.0	45.6	44.5	44.7
	2023	45.5	44.8	43.8	42.7	42.7	43.0	42.5	42.7	43.8	44.6	45.2	46.1	43.6	44.0
	2024	49.0	49.1	46.8	44.4	43.5	44.9	43.7	45.2	46.7	47.3			46.1	46.1
日高	2022	37.6	33.8	38.0	37.1	36.6	37.4	33.5	36.9	36.7	37.9	38.6	39.3	36.6	37.0
	2023	40.4	40.8	39.1	38.4	38.4	38.7	39.4	38.6	38.9	37.5	39.9	40.4	39.0	39.2
	2024	40.4	40.9	39.2	37.6	38.3	39.3	39.2	38.6	38.0	40.0			39.2	39.2
十勝	2022	106.4	105.8	104.6	104.8	100.6	104.0	104.8	103.1	101.5	102.8	103.6	104.3	103.8	103.9
	2023	107.0	106.1	103.7	105.5	104.1	104.6	101.0	105.5	104.5	105.6	108.1	108.7	104.8	105.4
	2024	112.3	109.6	106.4	106.0	106.2	110.5	110.8	108.5	108.2	109.4			108.8	108.8
釧路	2022	83.8	83.7	82.2	81.5	82.2	81.5	81.3	82.0	83.2	81.7	82.5	83.6	82.3	82.4
	2023	86.1	86.3	86.2	85.9	84.8	84.4	84.0	84.6	84.8	85.8	86.7	87.9	85.3	85.6
	2024	92.1	91.9	88.4	87.3	87.4	87.3	87.9	87.3	88.6	89.1			88.7	88.7
根室	2022	81.5	80.5	81.2	80.2	80.4	80.9	81.2	80.2	80.4	82.1	81.9	82.4	80.9	81.1
	2023	84.5	84.6	84.1	83.6	82.9	83.4	83.3	83.5	83.7	84.8	85.2	85.8	83.8	84.1
	2024	88.3	88.2	86.0	84.4	84.9	85.6	86.3	86.4	86.0	86.3			86.2	86.2
網走	2022	73.5	73.3	70.9	69.2	69.4	70.2	70.8	70.3	68.5	70.3	70.8	70.8	70.6	70.7
	2023	72.7	73.1	71.2	72.0	71.5	71.3	70.8	71.2	71.2	72.8	72.9	74.2	71.8	72.1
	2024	76.7	77.5	76.6	75.8	74.6	75.3	76.4	76.3	77.0	76.3			76.3	76.3
宗谷	2022	59.1	60.7	58.1	59.8	57.0	58.6	59.5	58.5	59.0	58.2	60.0	60.0	58.9	59.0
	2023	61.5	62.0	59.6	60.9	59.7	59.4	60.4	58.9	61.2	57.7	62.3	62.2	60.1	60.5
	2024	65.7	66.3	63.1	61.5	62.4	63.4	62.2	61.8	61.7	62.8			63.1	63.1
留萌	2022	57.8	57.9	56.4	56.8	40.5	58.2	57.1	56.4	57.4	56.1	57.3	57.1	55.5	55.8
	2023	58.6	57.7	57.7	57.5	57.4	56.7	58.6	58.7	56.9	56.5	58.8	56.6	57.6	57.6
	2024	57.1	61.7	57.9	57.7	57.3	57.2	58.7	58.4	57.9	58.5			58.2	58.2
全道	2022	79.2	78.8	77.9	77.5	75.8	77.7	78.1	77.3	76.9	77.7	78.2	78.7	77.7	77.8
	2023	80.9	80.7	79.5	80.0	79.1	79.2	78.4	79.5	79.5	80.1	81.5	82.2	79.7	80.1
	2024	85.1	84.9	82.5	81.3	81.4	82.9	83.3	82.7	82.7	83.2			83.0	83.0

1頭1日当り検定成績速報(2)

乳量

(kg)

地区	年度	4月	5月	6月	7月	8月	9月	10月	11月	12月	1月	2月	3月	4~1月平均	平均
石狩	2022	33.2	33.4	33.1	33.1	33.1	32.7	32.2	32.1	31.8	32.1	32.1	32.4	32.7	32.6
	2023	32.6	32.9	32.9	32.8	31.5	31.6	31.5	31.2	31.3	31.4	32.0	31.7	32.0	32.0
	2024	31.9	32.3	32.4	32.4	31.7	32.2	32.2	31.9	32.1	32.2			32.1	32.1
空知	2022	31.7	31.6	31.8	30.8	30.4	30.2	30.0	30.0	31.1	30.9	30.9	31.2	30.9	30.9
	2023	31.0	30.9	30.8	29.9	29.3	29.5	29.7	29.7	30.2	30.2	30.5	30.3	30.1	30.2
	2024	31.0	30.9	30.7	29.5	29.0	30.5	30.3	30.2	31.1	31.4			30.5	30.5
上川	2022	32.2	32.5	32.6	31.9	31.7	31.3	31.2	31.0	31.1	31.1	31.4	31.9	31.7	31.7
	2023	32.0	32.3	32.5	32.2	31.1	31.1	30.9	31.0	31.3	31.6	32.0	31.8	31.6	31.7
	2024	32.2	32.4	32.9	32.4	31.8	31.9	31.6	31.4	31.9	32.1			32.1	32.1
後志	2022	30.5	30.2	30.8	30.3	29.9	29.7	29.0	29.2	29.4	29.5	29.9	29.9	29.9	29.9
	2023	29.6	29.9	30.3	30.0	28.3	28.2	28.5	28.7	29.2	29.8	29.6	29.6	29.3	29.3
	2024	29.6	29.5	29.5	29.6	29.0	29.7	29.4	29.7	30.5	31.1			29.8	29.8
桧山	2022	27.4	28.8	28.8	28.6	28.5	27.9	27.7	27.1	27.6	27.8	27.5	27.9	28.0	28.0
	2023	27.7	29.0	29.1	28.5	27.4	27.3	26.4	25.7	24.8	26.9	27.1	26.7	27.3	27.2
	2024	27.0	27.8	27.7	26.9	27.0	27.0	25.8	25.9	25.9	26.9			26.8	26.8
渡島	2022	29.8	30.8	31.1	30.6	30.1	30.1	29.9	29.8	30.3	30.3	30.5	30.6	30.3	30.3
	2023	30.2	30.9	31.3	30.8	29.1	29.0	29.2	28.9	29.5	29.7	30.4	30.6	29.9	30.0
	2024	30.4	31.1	31.1	30.7	29.6	30.5	29.8	29.8	29.9	30.6			30.4	30.4
胆振	2022	31.5	31.6	31.7	31.2	31.0	30.9	30.4	30.8	30.6	31.0	30.7	31.3	31.1	31.1
	2023	30.8	31.1	31.2	30.7	28.1	29.0	29.0	29.5	29.4	30.2	30.5	30.6	29.9	30.0
	2024	30.9	31.1	30.6	30.2	30.0	30.7	30.8	31.3	31.4	31.6			30.9	30.9
日高	2022	29.2	30.0	29.7	28.9	28.9	28.5	28.1	27.5	27.7	28.2	28.2	28.4	28.7	28.6
	2023	28.9	29.0	29.3	28.8	27.3	27.4	27.2	26.8	27.1	27.8	28.2	28.0	28.0	28.0
	2024	28.1	28.8	28.2	27.7	27.6	28.0	28.0	27.4	28.2	28.7			28.1	28.1
十勝	2022	33.4	33.8	34.0	33.6	33.1	32.5	32.1	31.9	32.1	32.2	32.5	32.8	32.9	32.8
	2023	33.0	33.4	33.7	33.3	32.4	31.9	31.8	31.9	31.8	32.2	32.4	32.7	32.5	32.5
	2024	32.7	33.3	33.3	33.1	32.6	32.6	32.4	32.3	32.6	33.3			32.8	32.8
釧路	2022	30.1	30.5	30.8	30.4	29.8	29.2	28.4	28.2	28.4	28.6	28.7	29.0	29.4	29.3
	2023	29.1	29.4	30.2	29.9	29.1	28.7	28.6	28.3	28.7	29.1	29.4	29.4	29.1	29.2
	2024	29.6	29.8	30.2	29.9	29.8	29.7	29.3	29.1	29.7	30.0			29.7	29.7
根室	2022	31.4	31.7	32.1	31.8	31.2	30.7	30.0	29.5	29.6	29.8	30.0	30.3	30.8	30.7
	2023	30.4	30.7	31.5	31.1	30.2	30.1	29.8	29.6	30.0	30.5	30.8	30.6	30.4	30.4
	2024	30.7	31.0	31.6	31.4	31.4	31.1	30.9	30.6	30.7	31.3			31.1	31.1
網走	2022	33.5	33.7	33.8	33.6	33.2	32.9	32.3	32.0	32.0	32.1	32.0	32.3	32.9	32.8
	2023	32.5	33.0	33.3	33.1	32.2	31.8	31.8	31.5	32.0	32.0	32.2	32.2	32.3	32.3
	2024	32.5	32.7	32.8	32.5	32.6	32.3	32.1	32.0	32.4	32.9			32.5	32.5
宗谷	2022	29.9	30.3	30.3	30.1	29.9	29.7	29.3	28.7	28.8	29.0	29.2	29.2	29.6	29.5
	2023	29.4	29.7	30.1	29.6	29.0	28.9	28.6	28.2	28.5	28.7	29.0	28.8	29.1	29.0
	2024	29.2	29.5	29.7	29.1	29.0	29.1	28.6	28.4	28.9	29.1			29.1	29.1
留萌	2022	29.1	29.8	30.1	29.3	29.9	28.9	28.5	28.1	28.3	28.6	28.8	29.4	29.1	29.1
	2023	29.4	29.7	29.9	29.5	28.8	28.5	27.9	27.5	27.6	28.2	28.3	28.0	28.7	28.6
	2024	28.2	28.6	28.1	27.7	27.3	27.5	26.8	27.0	27.3	27.6			27.6	27.6
全道	2022	32.0	32.4	32.6	32.2	31.8	31.3	30.7	30.4	30.6	30.7	30.9	31.2	31.5	31.4
	2023	31.3	31.7	32.1	31.8	30.9	30.6	30.4	30.3	30.5	30.9	31.1	31.1	31.1	31.1
	2024	31.3	31.6	31.9	31.6	31.4	31.3	31.1	30.9	31.2	31.7			31.4	31.4

1頭1日当り検定成績速報(3)

乳 脂 率

(%)

地 区	年度	4月	5月	6月	7月	8月	9月	10月	11月	12月	1月	2月	3月	4~1月平均	平均
石 狩	2022	4.03	4.00	3.96	3.89	3.87	3.95	4.04	4.16	4.18	4.19	4.20	4.13	4.03	4.05
	2023	4.07	4.03	3.98	3.93	3.83	3.89	4.08	4.17	4.22	4.23	4.19	4.18	4.04	4.07
	2024	4.13	4.08	4.00	3.95	3.93	3.98	4.07	4.25	4.23	4.26			4.09	4.09
空 知	2022	4.00	3.97	3.93	3.91	3.93	3.98	4.07	4.13	4.13	4.11	4.15	4.02	4.02	4.03
	2023	3.99	4.02	3.97	3.94	3.89	3.89	4.10	4.13	4.25	4.18	4.21	4.16	4.04	4.06
	2024	4.14	4.03	4.04	4.03	4.05	3.97	4.22	4.21	4.33	4.17			4.12	4.12
上 川	2022	4.07	3.98	3.98	3.93	3.96	4.01	4.09	4.16	4.22	4.15	4.17	4.10	4.06	4.07
	2023	4.07	3.98	3.93	3.88	3.88	3.91	4.08	4.11	4.18	4.18	4.15	4.14	4.02	4.04
	2024	4.09	4.02	3.96	3.94	3.92	3.99	4.11	4.16	4.18	4.18			4.06	4.06
後 志	2022	4.01	3.96	3.89	3.86	3.82	3.96	4.05	4.12	4.10	4.09	4.10	4.07	3.99	4.00
	2023	4.02	3.99	3.96	3.90	3.82	3.91	4.04	4.12	4.12	4.14	4.11	4.13	4.00	4.02
	2024	4.09	4.04	3.99	3.98	3.89	3.96	4.10	4.17	4.10	4.12			4.04	4.04
桧 山	2022	3.95	3.85	3.89	3.83	3.81	3.88	3.94	4.03	4.10	4.01	4.05	4.00	3.93	3.95
	2023	3.94	3.87	3.85	3.75	3.75	3.77	3.98	4.02	4.04	4.06	3.99	3.99	3.90	3.92
	2024	4.00	3.88	3.84	3.82	3.78	3.85	4.03	4.19	4.16	4.04			3.96	3.96
渡 島	2022	3.97	3.94	3.87	3.87	3.83	3.94	3.98	4.13	4.10	4.10	4.14	4.08	3.97	4.00
	2023	4.02	3.96	3.92	3.89	3.83	3.80	3.98	4.07	4.08	4.11	4.07	4.08	3.97	3.98
	2024	3.98	3.93	3.89	3.89	3.84	3.89	3.99	4.10	4.08	4.06			3.97	3.97
胆 振	2022	3.93	3.88	3.87	3.82	3.81	3.92	4.09	4.11	4.17	4.13	4.16	4.09	3.97	4.00
	2023	4.04	3.96	3.94	3.90	3.85	3.84	4.07	4.09	4.18	4.14	4.11	4.11	4.00	4.02
	2024	4.05	3.98	3.99	3.94	3.90	3.92	4.09	4.16	4.22	4.16			4.04	4.04
日 高	2022	4.06	3.93	3.85	3.88	3.83	3.94	3.96	4.06	4.14	4.13	4.19	4.06	3.98	4.00
	2023	4.02	3.92	3.92	3.87	3.85	3.83	4.04	4.14	4.21	4.16	4.18	4.16	4.00	4.03
	2024	4.10	4.01	4.00	3.97	3.94	3.92	4.11	4.20	4.27	4.15			4.07	4.07
十 勝	2022	3.99	3.91	3.91	3.87	3.86	3.94	4.02	4.12	4.16	4.14	4.12	4.05	3.99	4.01
	2023	3.98	3.92	3.87	3.84	3.81	3.86	4.01	4.09	4.17	4.16	4.12	4.09	3.97	3.99
	2024	4.02	3.95	3.91	3.89	3.89	3.93	4.04	4.16	4.19	4.16			4.01	4.01
釧 路	2022	4.05	3.97	3.92	3.89	3.91	3.95	4.04	4.12	4.16	4.12	4.10	4.05	4.01	4.02
	2023	3.98	3.93	3.86	3.84	3.82	3.88	4.02	4.12	4.16	4.15	4.11	4.11	3.98	4.00
	2024	4.05	4.00	3.94	3.92	3.90	3.94	4.04	4.17	4.18	4.13			4.03	4.03
根 室	2022	4.04	3.98	3.95	3.92	3.91	3.95	4.04	4.14	4.17	4.14	4.12	4.07	4.02	4.04
	2023	4.00	3.97	3.90	3.86	3.84	3.88	4.05	4.13	4.16	4.16	4.14	4.15	4.00	4.02
	2024	4.08	4.05	3.97	3.96	3.94	3.98	4.08	4.19	4.21	4.16			4.06	4.06
網 走	2022	4.04	3.97	3.99	3.91	3.93	3.98	4.08	4.16	4.19	4.17	4.16	4.09	4.04	4.06
	2023	4.04	4.01	3.96	3.92	3.88	3.92	4.09	4.14	4.21	4.20	4.18	4.17	4.04	4.06
	2024	4.12	4.06	4.03	4.00	3.98	4.04	4.15	4.23	4.24	4.21			4.11	4.11
宗 谷	2022	4.02	3.97	3.95	3.93	3.89	3.96	4.05	4.13	4.14	4.12	4.11	4.06	4.02	4.03
	2023	4.01	3.95	3.89	3.88	3.86	3.86	4.03	4.08	4.13	4.10	4.12	4.11	3.98	4.00
	2024	4.05	4.03	3.95	3.95	3.95	3.95	4.09	4.16	4.13	4.12			4.04	4.04
留 萌	2022	3.98	3.88	3.84	3.80	3.85	3.85	3.99	4.07	4.12	4.09	4.06	3.97	3.95	3.96
	2023	3.98	3.91	3.87	3.85	3.81	3.84	4.00	4.08	4.14	4.13	4.11	4.11	3.96	3.99
	2024	4.03	4.00	3.99	3.95	3.96	3.92	4.07	4.11	4.13	4.11			4.03	4.03
全 道	2022	4.02	3.95	3.94	3.89	3.89	3.95	4.04	4.13	4.17	4.14	4.13	4.06	4.01	4.03
	2023	4.00	3.95	3.90	3.86	3.83	3.88	4.04	4.11	4.17	4.16	4.14	4.12	3.99	4.01
	2024	4.06	4.01	3.96	3.94	3.92	3.96	4.07	4.18	4.19	4.16			4.05	4.05

1頭1日当り検定成績速報(4)

乳蛋白質率

(%)

地区	年度	4月	5月	6月	7月	8月	9月	10月	11月	12月	1月	2月	3月	4~1月平均	平均
石 狩	2022	3.45	3.42	3.39	3.35	3.32	3.38	3.44	3.51	3.51	3.52	3.50	3.46	3.43	3.44
	2023	3.42	3.42	3.37	3.33	3.25	3.32	3.45	3.52	3.54	3.53	3.52	3.52	3.42	3.43
	2024	3.47	3.45	3.43	3.40	3.35	3.40	3.49	3.55	3.56	3.53			3.46	3.46
空 知	2022	3.38	3.39	3.33	3.32	3.26	3.34	3.39	3.49	3.47	3.47	3.43	3.42	3.38	3.39
	2023	3.37	3.37	3.32	3.30	3.17	3.33	3.41	3.50	3.47	3.49	3.47	3.53	3.37	3.39
	2024	3.44	3.42	3.39	3.37	3.33	3.40	3.47	3.56	3.51	3.52			3.44	3.44
上 川	2022	3.45	3.42	3.39	3.33	3.35	3.39	3.46	3.49	3.50	3.47	3.47	3.44	3.43	3.43
	2023	3.41	3.40	3.35	3.30	3.26	3.33	3.44	3.46	3.49	3.49	3.48	3.48	3.39	3.41
	2024	3.45	3.42	3.40	3.37	3.35	3.40	3.48	3.52	3.54	3.51			3.44	3.44
後 志	2022	3.44	3.38	3.39	3.33	3.32	3.36	3.46	3.47	3.49	3.43	3.44	3.40	3.41	3.41
	2023	3.40	3.36	3.35	3.27	3.21	3.30	3.43	3.48	3.48	3.45	3.47	3.48	3.37	3.39
	2024	3.48	3.43	3.42	3.35	3.31	3.38	3.46	3.50	3.49	3.44			3.43	3.43
桧 山	2022	3.38	3.36	3.34	3.31	3.28	3.33	3.39	3.43	3.45	3.44	3.42	3.37	3.37	3.38
	2023	3.35	3.34	3.30	3.25	3.18	3.24	3.37	3.41	3.38	3.38	3.40	3.37	3.32	3.33
	2024	3.37	3.33	3.34	3.29	3.25	3.29	3.41	3.44	3.48	3.39			3.36	3.36
渡 島	2022	3.39	3.39	3.39	3.31	3.29	3.34	3.42	3.43	3.45	3.43	3.45	3.39	3.38	3.39
	2023	3.38	3.35	3.32	3.27	3.21	3.25	3.40	3.45	3.46	3.44	3.43	3.43	3.35	3.37
	2024	3.41	3.38	3.36	3.32	3.27	3.31	3.41	3.47	3.46	3.43			3.38	3.38
胆 振	2022	3.40	3.37	3.37	3.32	3.31	3.34	3.42	3.44	3.45	3.43	3.44	3.40	3.39	3.39
	2023	3.38	3.36	3.33	3.27	3.17	3.29	3.42	3.46	3.49	3.45	3.46	3.45	3.36	3.38
	2024	3.43	3.40	3.40	3.36	3.32	3.35	3.44	3.49	3.50	3.46			3.42	3.42
日 高	2022	3.39	3.38	3.37	3.30	3.30	3.35	3.38	3.44	3.42	3.40	3.39	3.35	3.37	3.37
	2023	3.34	3.34	3.30	3.25	3.16	3.27	3.41	3.47	3.46	3.45	3.42	3.44	3.35	3.36
	2024	3.39	3.38	3.37	3.34	3.27	3.33	3.39	3.48	3.46	3.43			3.38	3.38
十 勝	2022	3.37	3.34	3.33	3.27	3.29	3.32	3.40	3.44	3.45	3.45	3.44	3.38	3.37	3.37
	2023	3.36	3.32	3.28	3.24	3.21	3.27	3.41	3.45	3.48	3.46	3.45	3.46	3.35	3.37
	2024	3.41	3.37	3.36	3.30	3.28	3.34	3.42	3.49	3.48	3.47			3.39	3.39
釧 路	2022	3.37	3.33	3.33	3.28	3.29	3.32	3.39	3.43	3.43	3.42	3.41	3.37	3.36	3.36
	2023	3.36	3.33	3.30	3.26	3.24	3.28	3.43	3.47	3.48	3.45	3.43	3.44	3.36	3.37
	2024	3.40	3.38	3.38	3.33	3.32	3.36	3.44	3.50	3.48	3.45			3.40	3.40
根 室	2022	3.36	3.31	3.33	3.28	3.29	3.31	3.38	3.43	3.42	3.41	3.40	3.37	3.35	3.36
	2023	3.34	3.31	3.30	3.26	3.23	3.28	3.42	3.47	3.47	3.44	3.43	3.43	3.35	3.37
	2024	3.40	3.38	3.38	3.32	3.30	3.36	3.43	3.48	3.47	3.44			3.40	3.40
網 走	2022	3.41	3.37	3.37	3.32	3.32	3.37	3.41	3.45	3.45	3.45	3.43	3.39	3.39	3.40
	2023	3.37	3.35	3.32	3.28	3.24	3.29	3.42	3.46	3.48	3.47	3.47	3.48	3.37	3.39
	2024	3.44	3.41	3.39	3.35	3.33	3.37	3.45	3.49	3.49	3.46			3.42	3.42
宗 谷	2022	3.41	3.38	3.40	3.32	3.30	3.36	3.43	3.45	3.46	3.45	3.41	3.39	3.40	3.40
	2023	3.37	3.35	3.32	3.30	3.28	3.31	3.44	3.46	3.48	3.46	3.45	3.45	3.38	3.39
	2024	3.41	3.40	3.41	3.36	3.36	3.38	3.46	3.47	3.47	3.44			3.42	3.42
留 萌	2022	3.43	3.40	3.40	3.31	3.31	3.37	3.46	3.46	3.49	3.47	3.44	3.40	3.41	3.41
	2023	3.39	3.39	3.34	3.31	3.26	3.31	3.46	3.49	3.49	3.48	3.47	3.47	3.39	3.41
	2024	3.44	3.43	3.43	3.39	3.38	3.42	3.52	3.54	3.53	3.50			3.46	3.46
全 道	2022	3.38	3.35	3.35	3.29	3.30	3.34	3.40	3.44	3.45	3.44	3.43	3.38	3.37	3.38
	2023	3.36	3.33	3.30	3.26	3.23	3.28	3.42	3.46	3.48	3.46	3.45	3.46	3.36	3.37
	2024	3.41	3.39	3.38	3.33	3.31	3.36	3.44	3.49	3.48	3.46			3.41	3.41

1頭1日当り検定成績速報(5)

無脂固形分率

(%)

地区	年度	4月	5月	6月	7月	8月	9月	10月	11月	12月	1月	2月	3月	4~1月平均	平均
石 狩	2022	8.96	8.94	8.90	8.86	8.80	8.87	8.92	8.98	8.99	9.01	9.00	8.97	8.92	8.93
	2023	8.91	8.92	8.88	8.84	8.72	8.80	8.92	9.00	9.04	9.03	9.03	9.03	8.91	8.93
	2024	8.97	8.95	8.93	8.89	8.84	8.88	8.97	9.05	9.07	9.06			8.96	8.96
空 知	2022	8.86	8.89	8.81	8.78	8.69	8.79	8.83	8.94	8.91	8.95	8.91	8.92	8.85	8.86
	2023	8.84	8.86	8.81	8.77	8.60	8.75	8.85	8.97	8.93	8.97	8.94	9.03	8.84	8.86
	2024	8.91	8.91	8.87	8.83	8.75	8.85	8.91	9.03	8.98	9.03			8.91	8.91
上 川	2022	8.96	8.93	8.91	8.81	8.81	8.86	8.92	8.96	8.98	8.97	8.97	8.95	8.91	8.92
	2023	8.92	8.92	8.86	8.80	8.73	8.79	8.91	8.95	8.99	8.99	9.00	8.99	8.89	8.90
	2024	8.95	8.92	8.91	8.87	8.82	8.87	8.95	9.00	9.04	9.03			8.94	8.94
後 志	2022	8.93	8.86	8.87	8.79	8.77	8.79	8.89	8.89	8.94	8.89	8.92	8.87	8.86	8.87
	2023	8.87	8.82	8.84	8.72	8.64	8.70	8.87	8.91	8.96	8.90	8.96	8.95	8.82	8.85
	2024	8.96	8.89	8.91	8.81	8.78	8.83	8.92	8.95	8.98	8.93			8.90	8.90
桧 山	2022	8.79	8.79	8.77	8.71	8.66	8.71	8.77	8.80	8.85	8.84	8.83	8.78	8.77	8.78
	2023	8.74	8.76	8.74	8.67	8.57	8.61	8.75	8.78	8.75	8.78	8.81	8.77	8.72	8.73
	2024	8.75	8.72	8.74	8.67	8.62	8.64	8.75	8.81	8.87	8.81			8.74	8.74
渡 島	2022	8.88	8.88	8.89	8.77	8.75	8.79	8.87	8.87	8.92	8.90	8.93	8.86	8.85	8.86
	2023	8.84	8.81	8.81	8.74	8.65	8.68	8.84	8.90	8.94	8.91	8.94	8.92	8.81	8.83
	2024	8.90	8.86	8.86	8.78	8.72	8.76	8.87	8.93	8.94	8.93			8.86	8.86
胆 振	2022	8.87	8.84	8.84	8.76	8.74	8.77	8.85	8.87	8.89	8.88	8.90	8.86	8.83	8.84
	2023	8.83	8.82	8.79	8.73	8.60	8.69	8.84	8.89	8.92	8.89	8.92	8.90	8.80	8.82
	2024	8.87	8.87	8.86	8.80	8.75	8.78	8.86	8.94	8.96	8.93			8.86	8.86
日 高	2022	8.83	8.83	8.82	8.74	8.71	8.75	8.78	8.84	8.83	8.84	8.83	8.79	8.80	8.80
	2023	8.77	8.78	8.75	8.69	8.56	8.66	8.80	8.87	8.89	8.88	8.86	8.88	8.77	8.78
	2024	8.83	8.83	8.81	8.76	8.68	8.72	8.79	8.90	8.88	8.88			8.81	8.81
十 勝	2022	8.87	8.85	8.84	8.77	8.76	8.78	8.86	8.89	8.91	8.93	8.93	8.87	8.85	8.86
	2023	8.85	8.82	8.78	8.74	8.68	8.72	8.87	8.91	8.95	8.94	8.95	8.96	8.83	8.85
	2024	8.90	8.86	8.87	8.80	8.75	8.80	8.88	8.97	8.97	8.97			8.88	8.88
釧 路	2022	8.84	8.81	8.80	8.74	8.72	8.74	8.81	8.84	8.87	8.86	8.87	8.83	8.80	8.81
	2023	8.81	8.79	8.78	8.73	8.69	8.71	8.86	8.89	8.94	8.92	8.91	8.92	8.81	8.83
	2024	8.87	8.85	8.86	8.79	8.76	8.79	8.86	8.94	8.95	8.93			8.86	8.86
根 室	2022	8.83	8.80	8.81	8.73	8.73	8.74	8.80	8.85	8.85	8.87	8.87	8.85	8.80	8.81
	2023	8.81	8.78	8.77	8.72	8.68	8.71	8.85	8.91	8.94	8.93	8.92	8.91	8.81	8.83
	2024	8.88	8.86	8.86	8.79	8.76	8.80	8.87	8.94	8.94	8.93			8.86	8.86
網 走	2022	8.91	8.88	8.88	8.80	8.79	8.83	8.87	8.90	8.91	8.92	8.91	8.88	8.87	8.87
	2023	8.85	8.83	8.82	8.78	8.72	8.76	8.88	8.92	8.97	8.96	8.96	8.98	8.85	8.87
	2024	8.93	8.89	8.88	8.83	8.80	8.82	8.90	8.96	8.96	8.95			8.89	8.89
宗 谷	2022	8.88	8.85	8.88	8.77	8.74	8.80	8.86	8.88	8.89	8.89	8.86	8.84	8.84	8.85
	2023	8.81	8.80	8.78	8.76	8.72	8.74	8.87	8.89	8.94	8.92	8.92	8.91	8.82	8.84
	2024	8.87	8.85	8.88	8.81	8.80	8.80	8.87	8.90	8.92	8.90			8.86	8.86
留 萌	2022	8.91	8.87	8.88	8.76	8.75	8.80	8.90	8.89	8.92	8.91	8.90	8.86	8.86	8.86
	2023	8.85	8.85	8.81	8.78	8.71	8.74	8.90	8.92	8.95	8.93	8.95	8.93	8.84	8.86
	2024	8.90	8.88	8.89	8.83	8.80	8.83	8.93	8.97	8.99	8.96			8.90	8.90
全 道	2022	8.87	8.84	8.84	8.76	8.75	8.78	8.85	8.88	8.90	8.91	8.90	8.86	8.84	8.85
	2023	8.84	8.81	8.79	8.75	8.69	8.73	8.87	8.91	8.95	8.94	8.94	8.94	8.83	8.85
	2024	8.90	8.86	8.87	8.81	8.77	8.80	8.88	8.95	8.96	8.95			8.88	8.88

1頭1日当り検定成績速報(6)

体細胞数 (千/ml)

(千/ml)

地区	年度	4月	5月	6月	7月	8月	9月	10月	11月	12月	1月	2月	3月	4~1月平均	平均
石 狩	2022	161	149	161	173	193	176	165	149	147	152	147	148	163	160
	2023	139	148	167	177	224	224	192	182	172	161	163	162	179	176
	2024	150	150	166	168	198	195	189	159	150	143			167	167
空 知	2022	176	184	178	210	208	206	165	170	170	181	181	202	185	186
	2023	186	207	182	237	248	277	222	220	177	164	203	189	212	209
	2024	172	199	204	231	256	233	217	208	190	180			209	209
上 川	2022	204	211	212	234	236	225	213	195	201	193	197	211	212	211
	2023	215	214	222	230	258	267	221	213	204	205	200	202	225	221
	2024	199	210	209	222	248	244	223	203	204	202			216	216
後 志	2022	210	225	227	232	262	230	240	224	213	233	194	224	230	226
	2023	229	195	205	252	311	290	235	232	242	214	228	212	241	237
	2024	227	226	210	210	250	221	202	197	194	176			211	211
桧 山	2022	217	221	227	233	223	236	215	199	200	201	221	223	217	218
	2023	218	219	225	230	276	264	236	230	192	207	212	213	230	227
	2024	242	232	260	227	252	276	239	243	231	221			242	242
渡 島	2022	192	165	194	216	225	216	212	173	196	186	231	211	198	201
	2023	243	197	194	222	239	254	260	250	228	209	203	192	230	224
	2024	203	201	201	207	229	240	215	209	190	187			208	208
胆 振	2022	179	180	191	225	236	240	202	183	198	175	186	209	201	200
	2023	176	197	208	205	222	247	241	193	200	195	190	183	208	205
	2024	198	181	211	216	220	195	204	160	163	172			192	192
日 高	2022	188	191	199	212	218	208	204	187	182	191	217	197	198	200
	2023	194	225	205	228	225	270	215	216	191	201	194	215	217	215
	2024	194	222	198	231	224	225	199	199	207	209			211	211
十 勝	2022	178	175	183	209	223	213	192	171	166	166	166	171	188	184
	2023	171	169	181	203	224	238	207	184	174	171	177	165	192	189
	2024	173	173	180	193	220	223	191	174	159	158			184	184
釧 路	2022	184	179	183	196	209	198	193	175	176	177	181	179	187	186
	2023	178	175	190	190	220	224	208	187	180	184	187	178	194	192
	2024	186	184	187	182	203	207	200	177	179	180			189	189
根 室	2022	177	182	180	191	200	196	182	171	171	167	167	169	182	179
	2023	167	171	172	187	210	223	194	182	174	173	174	173	185	183
	2024	175	178	174	181	197	197	172	168	167	168			178	178
網 走	2022	187	188	188	199	213	208	201	187	181	185	181	188	194	192
	2023	192	202	204	213	238	265	223	208	201	196	196	196	214	211
	2024	192	198	204	221	239	238	208	196	189	189			207	207
宗 谷	2022	221	217	221	225	236	225	226	211	217	215	219	214	221	221
	2023	225	229	226	225	242	254	222	224	208	212	221	219	227	226
	2024	209	224	221	224	234	228	217	193	188	194			213	213
留 萌	2022	264	268	264	282	288	269	259	248	248	253	257	247	264	262
	2023	250	252	265	289	295	337	294	268	278	262	273	253	279	276
	2024	265	270	269	284	328	301	283	264	255	252			277	277
全 道	2022	186	186	189	206	217	210	196	180	178	178	179	182	193	191
	2023	182	184	190	205	228	242	211	195	186	184	187	181	201	198
	2024	184	187	190	199	220	220	196	182	175	174			193	193

1頭1日当り検定成績速報(7)

体細胞リニアスコア

地区	年度	4月	5月	6月	7月	8月	9月	10月	11月	12月	1月	2月	3月	4~1月平均	平均
石 狩	2022	2.4	2.3	2.3	2.3	2.4	2.3	2.3	2.2	2.2	2.3	2.2	2.2	2.3	2.3
	2023	2.2	2.2	2.2	2.3	2.5	2.5	2.4	2.4	2.4	2.3	2.3	2.3	2.3	2.3
	2024	2.2	2.2	2.2	2.2	2.3	2.3	2.3	2.2	2.2	2.1			2.2	2.2
空 知	2022	2.4	2.4	2.3	2.6	2.5	2.6	2.4	2.5	2.4	2.5	2.4	2.5	2.5	2.5
	2023	2.4	2.6	2.4	2.7	2.7	2.9	2.6	2.7	2.4	2.5	2.5	2.6	2.6	2.6
	2024	2.4	2.5	2.4	2.7	2.7	2.7	2.5	2.6	2.4	2.4			2.5	2.5
上 川	2022	2.5	2.4	2.4	2.5	2.5	2.5	2.5	2.4	2.4	2.4	2.4	2.5	2.5	2.5
	2023	2.4	2.4	2.5	2.5	2.7	2.7	2.5	2.5	2.4	2.5	2.4	2.4	2.5	2.5
	2024	2.4	2.4	2.4	2.4	2.6	2.6	2.5	2.4	2.4	2.4			2.5	2.5
後 志	2022	2.5	2.6	2.6	2.6	2.8	2.6	2.7	2.6	2.6	2.6	2.5	2.6	2.6	2.6
	2023	2.5	2.5	2.5	2.6	2.8	2.8	2.7	2.7	2.6	2.5	2.6	2.6	2.6	2.6
	2024	2.6	2.6	2.5	2.6	2.7	2.6	2.5	2.4	2.4	2.3			2.5	2.5
桧 山	2022	2.7	2.6	2.7	2.8	2.7	2.7	2.7	2.6	2.6	2.6	2.7	2.7	2.7	2.7
	2023	2.7	2.6	2.6	2.7	2.8	2.8	2.7	2.8	2.7	2.6	2.6	2.6	2.7	2.7
	2024	2.7	2.6	2.7	2.7	2.7	2.7	2.6	2.6	2.6	2.5			2.6	2.6
渡 島	2022	2.4	2.3	2.3	2.5	2.5	2.5	2.5	2.3	2.4	2.4	2.5	2.5	2.4	2.4
	2023	2.5	2.5	2.5	2.5	2.7	2.7	2.7	2.6	2.6	2.5	2.5	2.5	2.6	2.6
	2024	2.5	2.4	2.4	2.5	2.6	2.6	2.5	2.5	2.4	2.4			2.5	2.5
胆 振	2022	2.5	2.5	2.5	2.7	2.8	2.8	2.7	2.5	2.6	2.4	2.5	2.5	2.6	2.6
	2023	2.5	2.5	2.6	2.6	2.7	2.8	2.7	2.6	2.6	2.5	2.5	2.5	2.6	2.6
	2024	2.5	2.5	2.6	2.6	2.6	2.5	2.5	2.3	2.3	2.3			2.5	2.5
日 高	2022	2.5	2.5	2.5	2.6	2.6	2.6	2.5	2.5	2.4	2.5	2.5	2.5	2.5	2.5
	2023	2.4	2.5	2.5	2.6	2.7	2.8	2.6	2.6	2.4	2.5	2.4	2.5	2.6	2.5
	2024	2.4	2.5	2.4	2.7	2.6	2.6	2.4	2.4	2.4	2.4			2.5	2.5
十 勝	2022	2.3	2.2	2.3	2.4	2.4	2.5	2.4	2.3	2.3	2.2	2.3	2.2	2.3	2.3
	2023	2.2	2.2	2.2	2.3	2.3	2.5	2.4	2.3	2.3	2.3	2.3	2.3	2.3	2.3
	2024	2.3	2.3	2.2	2.3	2.4	2.4	2.4	2.3	2.2	2.2	2.1		2.3	2.3
釧 路	2022	2.3	2.2	2.3	2.3	2.4	2.3	2.3	2.2	2.3	2.3	2.3	2.2	2.3	2.3
	2023	2.2	2.2	2.2	2.2	2.4	2.4	2.3	2.3	2.2	2.3	2.3	2.2	2.3	2.3
	2024	2.3	2.3	2.2	2.2	2.3	2.3	2.3	2.2	2.2	2.2	2.2		2.3	2.3
根 室	2022	2.2	2.2	2.2	2.2	2.3	2.3	2.2	2.2	2.2	2.2	2.2	2.2	2.2	2.2
	2023	2.1	2.1	2.1	2.2	2.3	2.3	2.2	2.2	2.1	2.1	2.1	2.1	2.2	2.2
	2024	2.1	2.1	2.1	2.1	2.2	2.2	2.1	2.1	2.1	2.1			2.1	2.1
網 走	2022	2.3	2.3	2.3	2.3	2.4	2.4	2.4	2.3	2.3	2.3	2.3	2.3	2.3	2.3
	2023	2.3	2.3	2.3	2.3	2.4	2.6	2.4	2.4	2.4	2.4	2.3	2.3	2.4	2.4
	2024	2.3	2.3	2.3	2.4	2.4	2.4	2.3	2.3	2.3	2.3			2.3	2.3
宗 谷	2022	2.5	2.5	2.5	2.5	2.6	2.5	2.5	2.5	2.5	2.5	2.5	2.5	2.5	2.5
	2023	2.5	2.5	2.5	2.5	2.6	2.6	2.5	2.5	2.4	2.4	2.5	2.4	2.5	2.5
	2024	2.4	2.4	2.5	2.5	2.5	2.5	2.4	2.3	2.3	2.3			2.4	2.4
留 萌	2022	2.7	2.7	2.7	2.8	2.8	2.7	2.7	2.7	2.7	2.6	2.7	2.7	2.7	2.7
	2023	2.6	2.7	2.7	2.8	2.8	3.0	2.8	2.8	2.8	2.7	2.7	2.7	2.8	2.8
	2024	2.7	2.7	2.7	2.8	2.9	2.8	2.8	2.8	2.7	2.7			2.8	2.8
全 道	2022	2.3	2.3	2.3	2.4	2.4	2.4	2.4	2.3	2.3	2.3	2.3	2.3	2.3	2.3
	2023	2.3	2.2	2.2	2.3	2.4	2.5	2.4	2.3	2.3	2.3	2.3	2.3	2.3	2.3
	2024	2.3	2.3	2.3	2.3	2.4	2.4	2.3	2.2	2.2	2.2			2.3	2.3

1頭1日当り検定成績速報(8)

体細胞リアスコア5未満の比率(個体)

(%)

地区	年度	4月	5月	6月	7月	8月	9月	10月	11月	12月	1月	2月	3月	4~1月平均	平均
石狩	2022	88	88	88	87	86	88	88	89	89	89	89	89	88	88
	2023	89	90	88	88	85	84	86	87	87	87	88	88	87	87
	2024	89	89	88	88	87	87	87	89	89	90			88	88
空知	2022	87	86	87	84	84	83	86	86	87	86	86	85	86	86
	2023	86	85	86	83	83	79	83	84	86	86	86	86	84	84
	2024	87	85	85	83	82	82	84	85	86	86			85	85
上川	2022	85	85	85	84	83	84	84	86	85	86	86	85	85	85
	2023	85	84	84	84	82	81	84	85	85	85	85	85	84	84
	2024	85	85	85	84	83	83	84	85	85	85			84	84
後志	2022	84	82	84	83	80	82	82	83	83	82	84	82	83	83
	2023	84	85	85	82	80	81	82	81	82	83	83	83	83	83
	2024	84	83	84	83	82	81	83	85	86	86			84	84
桧山	2022	82	82	82	81	81	82	83	83	81	82	82	82	82	82
	2023	80	82	82	81	79	80	81	79	83	83	83	83	81	81
	2024	81	82	82	81	81	80	81	81	82	82			81	81
渡島	2022	86	87	87	85	84	84	85	86	85	86	84	84	86	85
	2023	84	85	85	83	82	82	83	83	84	85	86	86	84	84
	2024	86	86	86	84	84	83	85	85	85	85			85	85
胆振	2022	87	86	85	84	82	82	83	86	84	86	85	85	85	85
	2023	86	84	84	84	83	81	84	85	85	85	85	85	84	84
	2024	85	86	85	84	84	84	85	87	88	88			86	86
日高	2022	84	84	84	82	83	83	84	85	85	85	84	84	84	84
	2023	84	84	84	82	82	80	83	83	84	84	84	83	83	83
	2024	84	84	84	81	83	81	84	84	85	84			83	83
十勝	2022	88	88	87	86	85	85	87	88	88	88	88	88	87	87
	2023	88	89	88	87	86	85	86	87	88	88	88	88	87	87
	2024	88	88	88	87	85	85	87	88	89	89			87	87
釧路	2022	87	87	87	86	86	86	86	88	87	87	88	87	87	87
	2023	88	88	87	87	86	87	86	87	88	87	87	88	87	87
	2024	88	87	87	87	86	86	87	88	88	88			87	87
根室	2022	87	87	87	86	86	86	87	87	88	88	88	88	87	87
	2023	88	88	88	87	86	85	87	87	88	88	88	88	87	87
	2024	88	87	88	87	86	86	88	88	88	88			87	87
網走	2022	86	86	86	85	84	84	85	86	86	86	87	86	85	86
	2023	86	86	86	85	84	82	84	85	86	86	86	86	85	85
	2024	86	86	86	85	84	84	85	86	86	86			85	85
宗谷	2022	83	83	83	82	82	82	83	84	84	83	83	84	83	83
	2023	84	83	83	83	82	82	83	83	84	84	84	84	83	83
	2024	84	84	84	83	83	83	84	85	85	85			84	84
留萌	2022	80	80	80	79	78	80	80	81	81	80	81	81	80	80
	2023	81	80	80	79	79	77	78	79	79	81	80	81	79	80
	2024	80	80	80	79	77	78	79	80	81	81			80	80
全道	2022	87	86	86	85	85	85	86	87	87	87	87	87	86	86
	2023	87	87	87	86	85	84	85	86	87	87	87	87	86	86
	2024	87	87	87	86	85	85	86	87	87	88			87	87

1頭1日当り検定成績速報(9)

濃厚飼料給与量

(kg)

地区	年度	4月	5月	6月	7月	8月	9月	10月	11月	12月	1月	2月	3月	4~1月平均	平均
石狩	2022	10.7	10.7	10.6	10.7	10.7	10.8	10.8	10.8	10.8	10.9	10.9	10.9	10.8	10.8
	2023	10.9	10.9	10.9	10.7	10.7	10.7	10.6	10.9	10.8	10.9	10.9	10.9	10.8	10.8
	2024	11.0	11.0	10.8	10.9	10.9	10.9	10.8	10.8	10.9	11.1			10.9	10.9
空知	2022	10.9	11.0	10.9	10.8	10.7	10.8	11.0	11.1	11.3	11.2	11.3	11.3	11.0	11.0
	2023	11.2	11.2	11.2	11.3	11.2	11.1	11.2	11.0	11.2	11.2	11.1	11.2	11.2	11.2
	2024	11.2	11.3	11.2	11.2	11.2	11.2	11.0	11.3	11.3	11.3			11.2	11.2
上川	2022	9.8	9.8	9.7	9.7	9.7	9.7	9.7	9.7	9.7	9.7	9.7	9.7	9.7	9.7
	2023	9.6	9.5	9.4	9.4	9.4	9.4	9.5	9.6	9.6	9.6	9.7	9.6	9.5	9.5
	2024	9.7	9.6	9.5	9.5	9.6	9.6	9.6	9.7	9.7	9.7			9.6	9.6
後志	2022	9.7	9.7	9.8	9.8	10.0	9.8	9.9	10.2	9.9	10.1	9.8	9.7	9.9	9.9
	2023	9.7	10.5	9.9	10.0	9.9	9.9	9.8	9.8	10.2	9.8	9.8	9.9	10.0	9.9
	2024	9.8	9.9	9.9	9.9	10.8	10.9	10.8	10.2	10.8	10.9			10.4	10.4
桧山	2022	9.5	9.5	9.3	9.4	9.6	9.3	9.4	9.4	9.7	9.4	9.5	9.4	9.5	9.5
	2023	9.3	9.1	9.1	9.2	9.3	9.3	9.0	9.1	8.2	9.1	9.1	9.1	9.1	9.1
	2024	9.2	9.0	9.0	9.0	9.1	8.9	8.8	9.0	8.9	9.3			9.0	9.0
渡島	2022	8.5	8.8	9.0	8.8	8.5	8.5	8.5	8.8	8.5	8.6	8.4	8.5	8.7	8.6
	2023	8.6	8.6	8.5	8.5	8.6	8.4	8.5	8.6	8.7	8.7	8.7	8.7	8.6	8.6
	2024	8.7	8.7	8.5	8.5	8.6	8.6	8.5	8.7	8.7	8.8			8.6	8.6
胆振	2022	9.6	9.6	9.6	9.5	9.6	9.5	9.5	9.5	9.6	9.6	9.6	9.6	9.6	9.6
	2023	9.5	9.3	9.3	9.2	9.1	9.1	9.2	9.1	9.2	9.3	9.3	9.2	9.2	9.2
	2024	9.2	9.2	9.2	9.1	9.3	9.4	9.5	9.0	9.2	9.2			9.2	9.2
日高	2022	9.9	9.7	9.8	9.6	9.6	9.6	9.7	9.6	9.5	9.6	9.7	9.7	9.7	9.7
	2023	9.5	9.6	9.5	10.1	10.1	9.9	10.1	10.0	10.1	10.2	10.2	10.1	9.9	10.0
	2024	10.2	10.2	10.2	10.3	10.2	10.1	10.2	10.3	10.4	10.5			10.3	10.3
十勝	2022	11.4	11.4	11.4	11.4	11.3	11.3	11.3	11.3	11.3	11.3	11.3	11.2	11.3	11.3
	2023	11.3	11.3	11.3	11.3	11.2	11.2	11.2	11.4	11.4	11.4	11.4	11.4	11.3	11.3
	2024	11.4	11.4	11.4	11.5	11.4	11.4	11.4	11.4	11.4	11.4			11.4	11.4
釧路	2022	10.6	10.7	10.6	10.6	10.5	10.6	10.6	10.7	10.7	10.7	10.7	10.8	10.6	10.7
	2023	10.8	10.8	10.7	10.7	10.7	10.7	10.7	10.8	10.9	10.9	11.0	11.0	10.8	10.8
	2024	11.0	11.0	10.9	10.9	10.9	11.0	11.0	11.1	11.0	11.1			11.0	11.0
根室	2022	11.1	11.0	11.1	11.0	11.1	11.1	11.1	11.1	11.1	11.1	11.1	11.1	11.1	11.1
	2023	11.1	11.2	11.1	11.1	11.1	11.1	11.1	11.1	11.2	11.2	11.3	11.3	11.1	11.2
	2024	11.3	11.3	11.2	11.2	11.2	11.2	11.3	11.4	11.4	11.4			11.3	11.3
網走	2022	10.6	10.6	10.7	10.6	10.6	10.6	10.6	10.6	10.6	10.6	10.5	10.6	10.6	10.6
	2023	10.6	10.7	10.7	10.5	10.6	10.5	10.5	10.5	10.5	10.5	10.5	10.5	10.6	10.6
	2024	10.5	10.5	10.5	10.5	10.5	10.5	10.5	10.5	10.5	10.5			10.5	10.5
宗谷	2022	11.4	11.5	11.4	11.4	11.3	11.3	11.3	11.3	11.3	11.3	11.3	11.4	11.4	11.4
	2023	11.3	11.3	11.3	11.4	11.4	11.3	11.3	11.4	11.2	11.4	11.6	11.5	11.3	11.4
	2024	11.6	11.6	11.6	11.4	11.5	11.5	11.5	11.5	11.6	11.6			11.5	11.5
留萌	2022	10.6	10.5	10.5	10.4	10.3	10.4	10.4	10.5	10.4	10.4	10.5	10.5	10.4	10.5
	2023	10.5	10.5	10.4	10.3	10.3	10.5	10.5	10.5	10.5	10.6	10.6	10.7	10.5	10.5
	2024	10.6	10.6	10.6	10.6	10.6	10.6	10.6	10.6	10.6	10.6			10.6	10.6
全道	2022	10.9	11.0	10.9	10.9	10.9	10.9	10.9	10.9	10.9	10.9	10.9	10.9	10.9	10.9
	2023	10.9	10.9	10.9	10.9	10.9	10.9	10.8	10.9	10.9	11.0	11.0	11.0	10.9	10.9
	2024	11.0	11.0	11.0	11.0	11.0	11.0	11.0	11.0	11.0	11.0			11.0	11.0

1戸当り検定実施頭数

2024年度

2023年度

2022年度

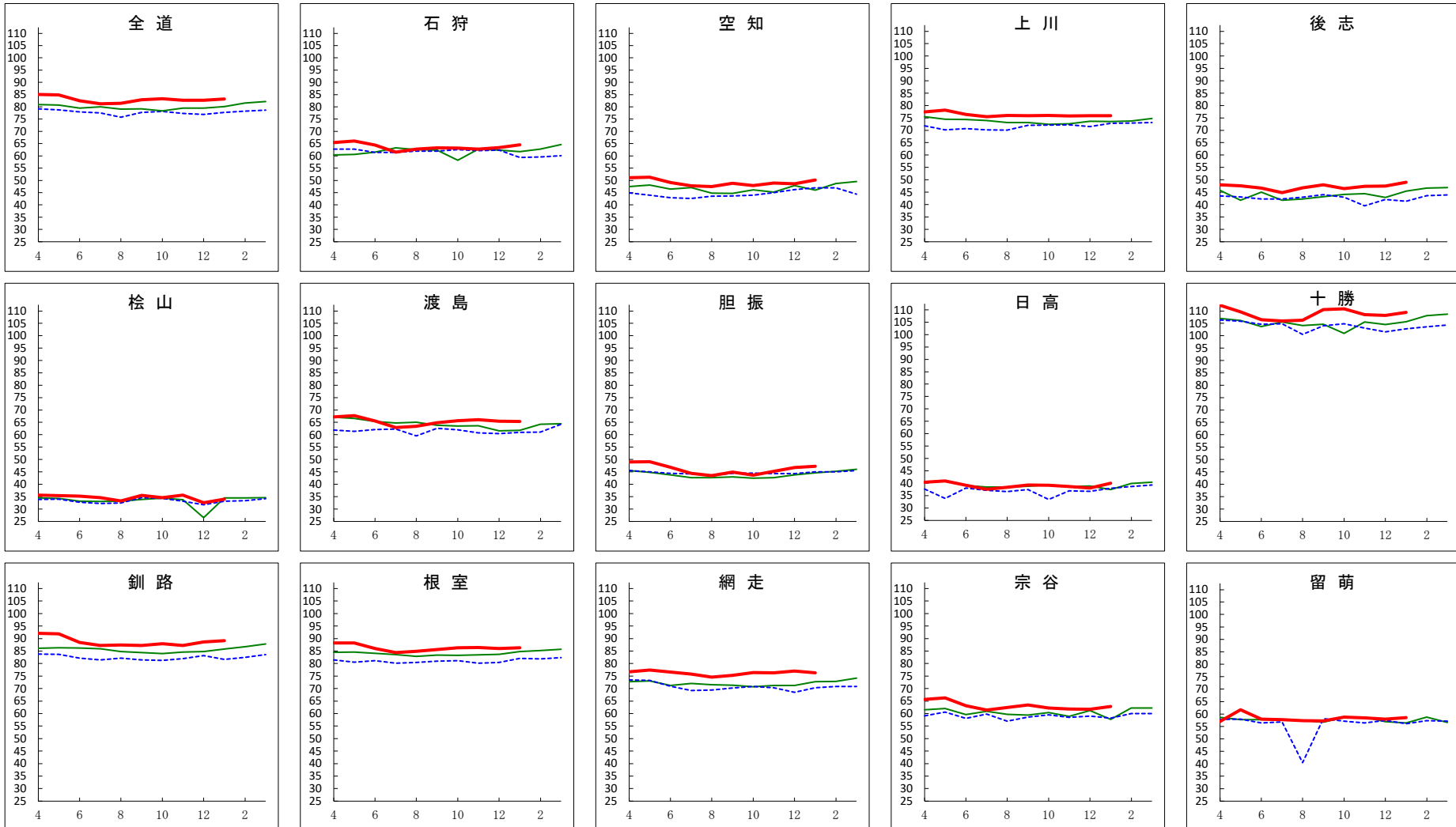

乳量

(月別1頭1日当たり成績)

2024年度

2023年度

2022年度

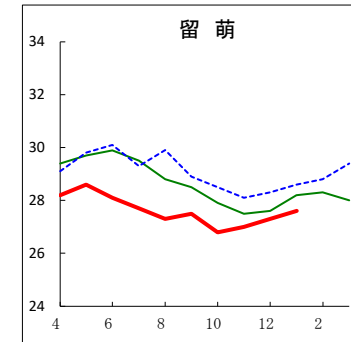
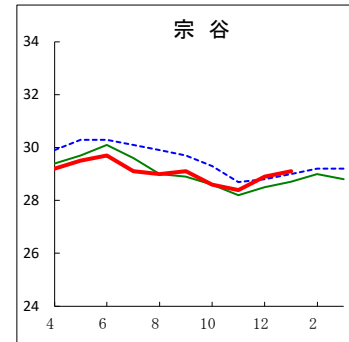
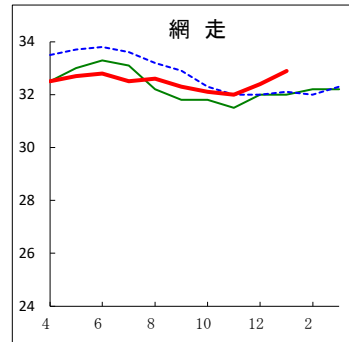
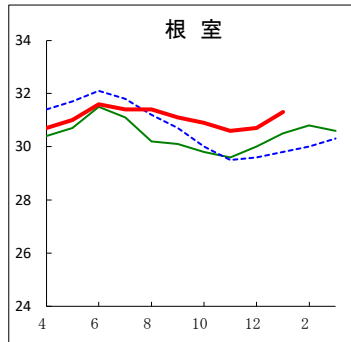
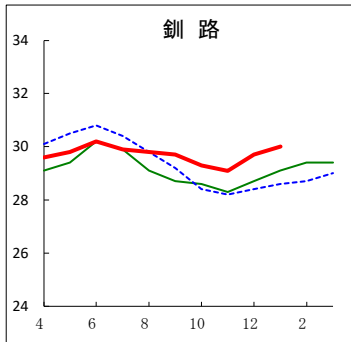
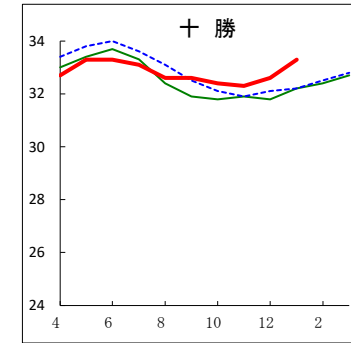
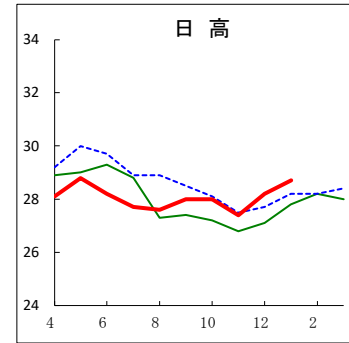
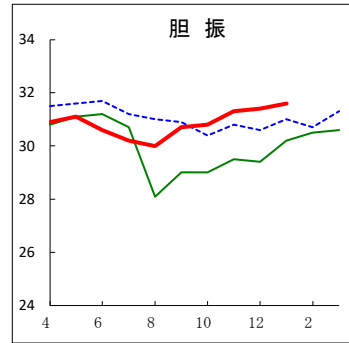
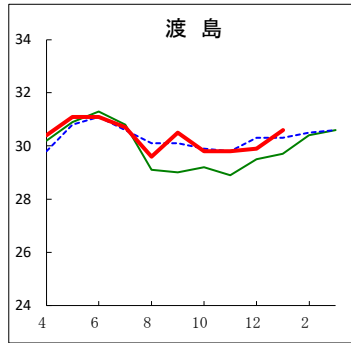
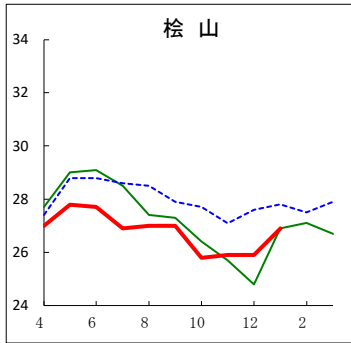
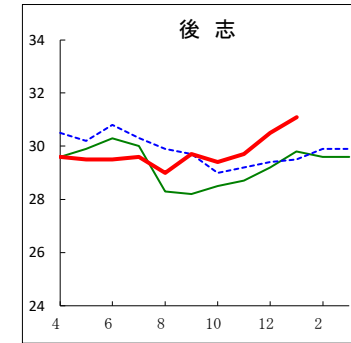
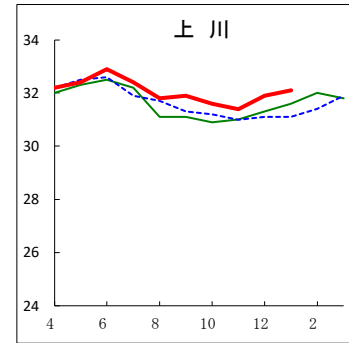
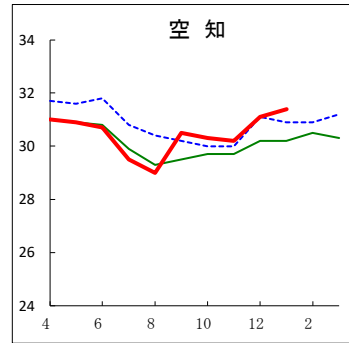
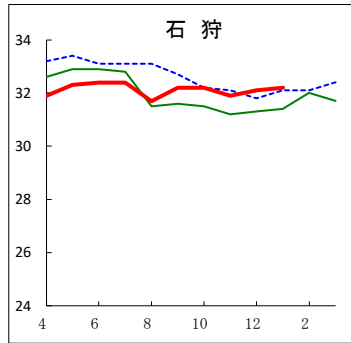
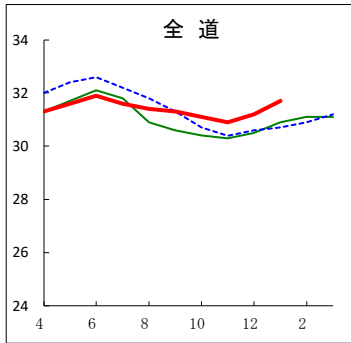

乳脂率

(月別1頭1日当たり成績)

2024年度

2023年度

2022年度

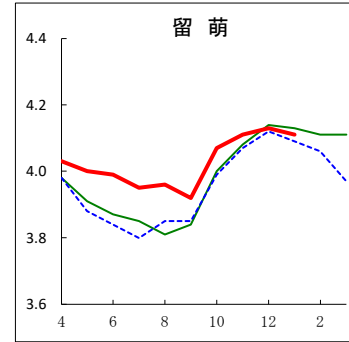
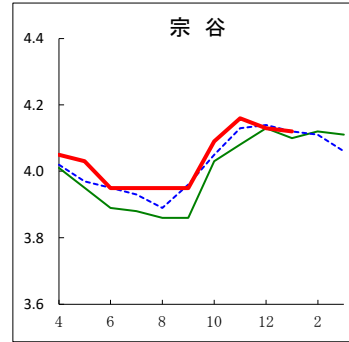
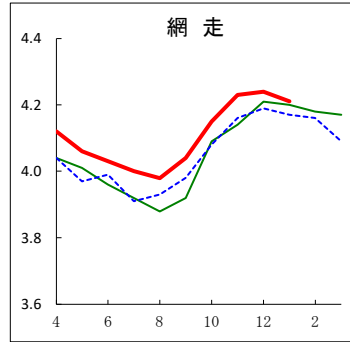
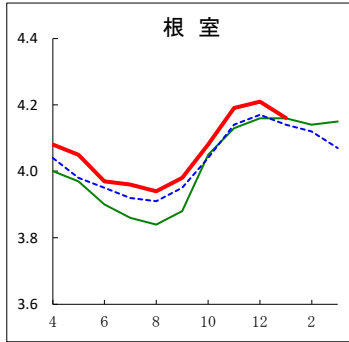
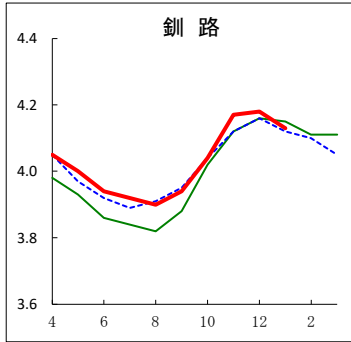
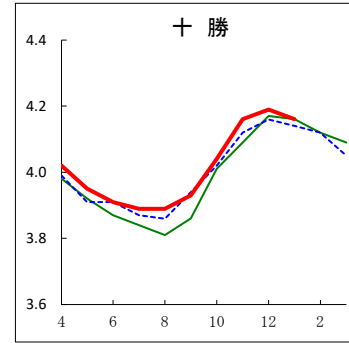
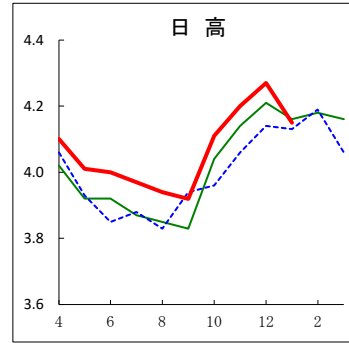
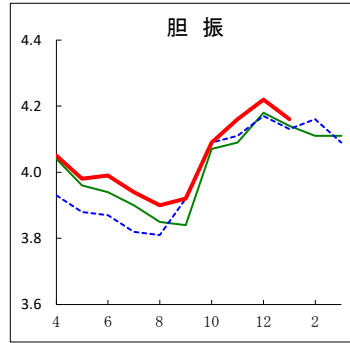
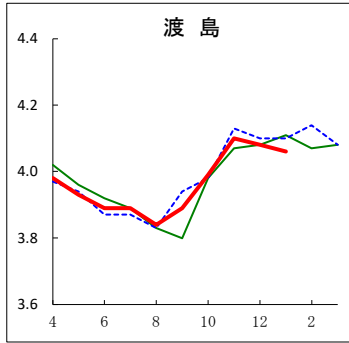
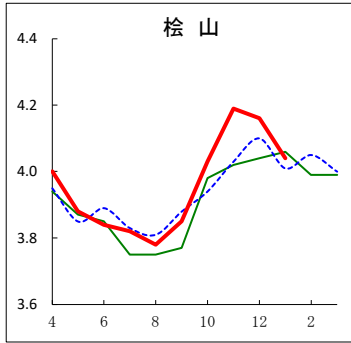
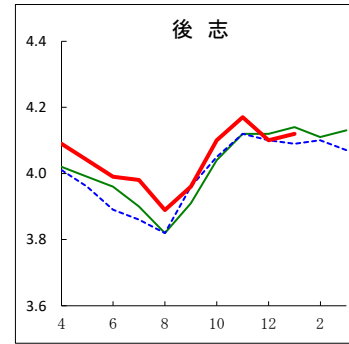
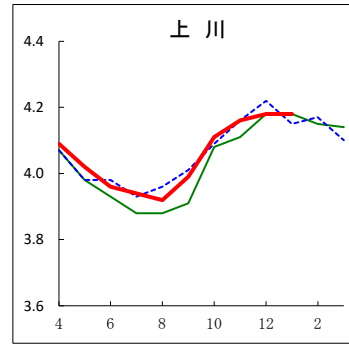
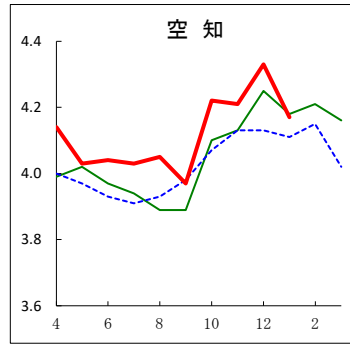
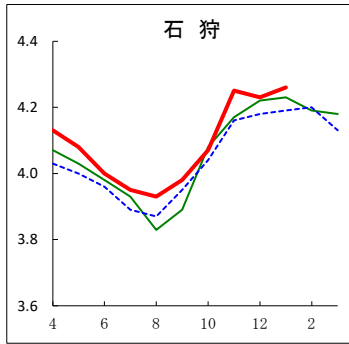
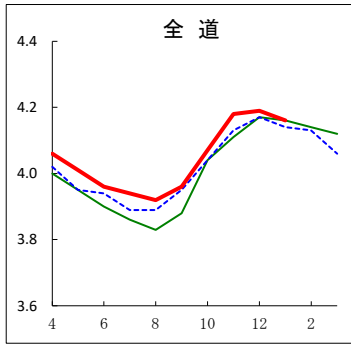

乳蛋白質率

(月別1頭1日当たり成績)

2024年度

2023年度

2022年度

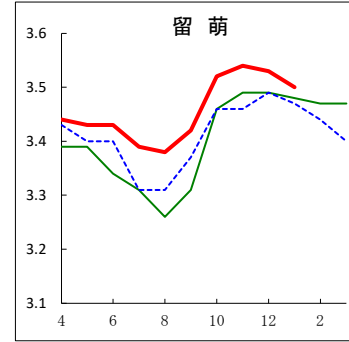
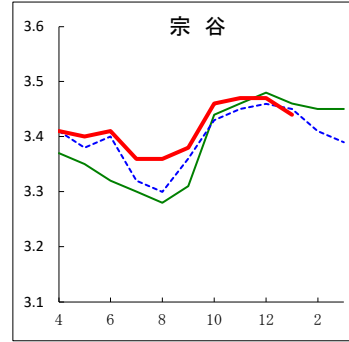
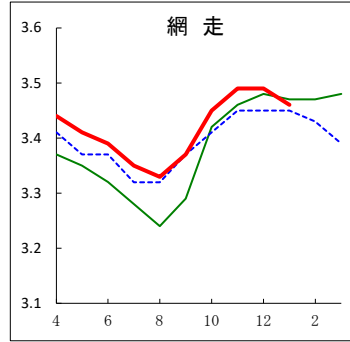
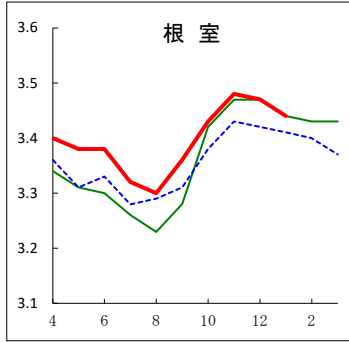
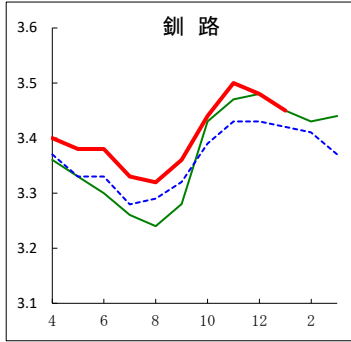
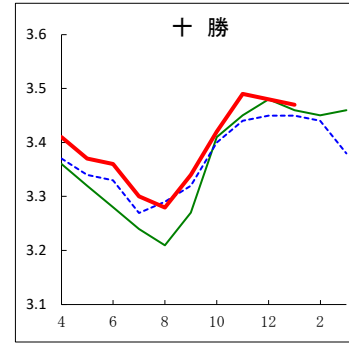
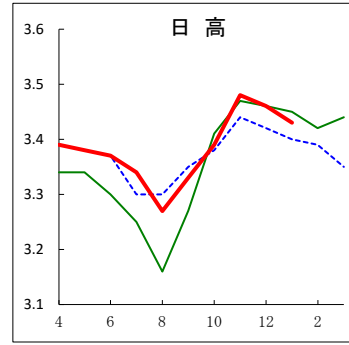
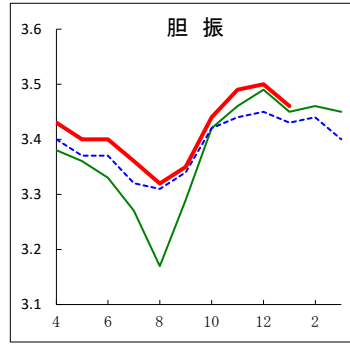
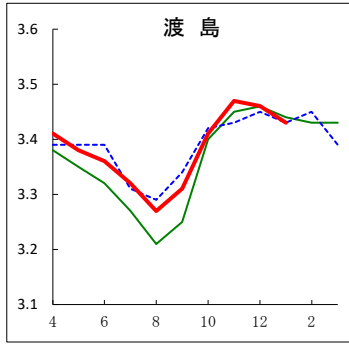
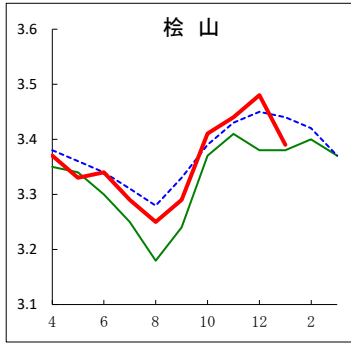
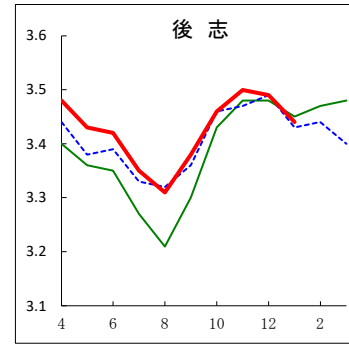
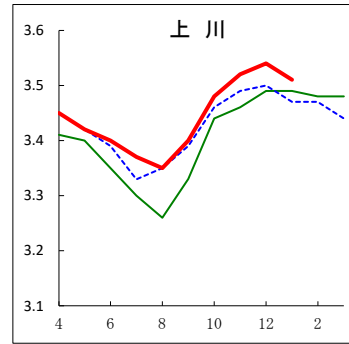
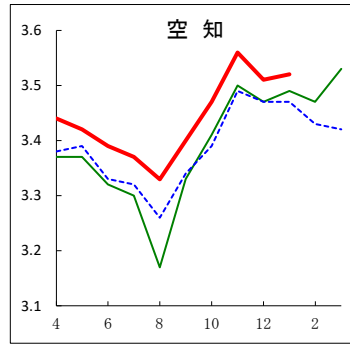
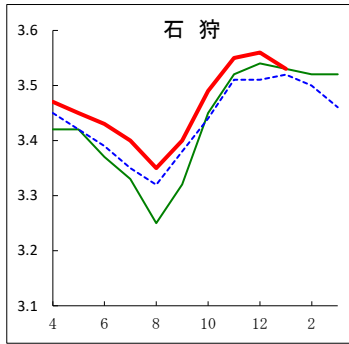
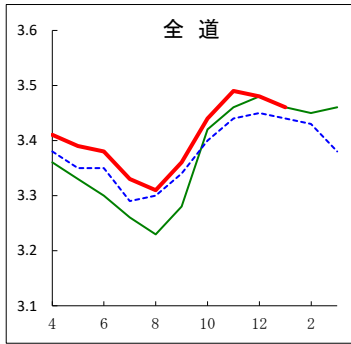

無脂固形分率

(月別1頭1日当たり成績)

2024年度

2023年度

2022年度

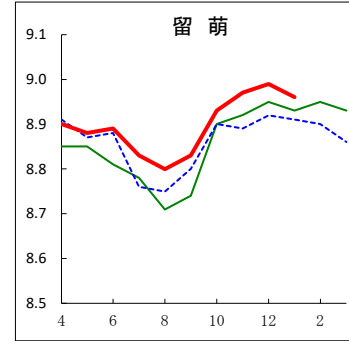
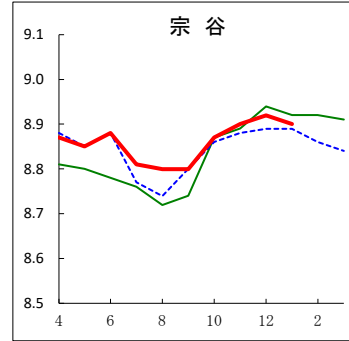
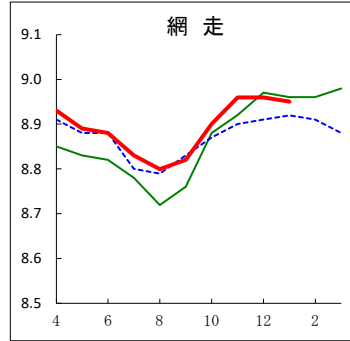
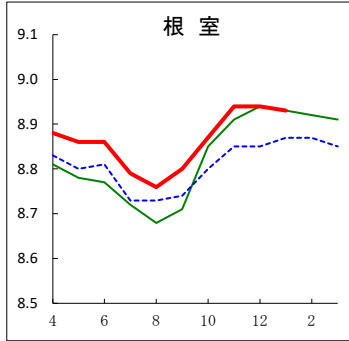
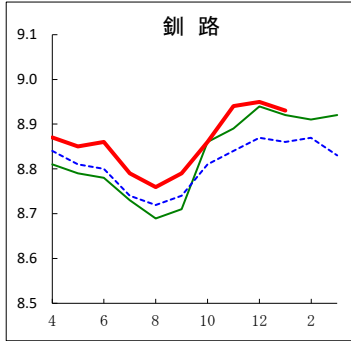
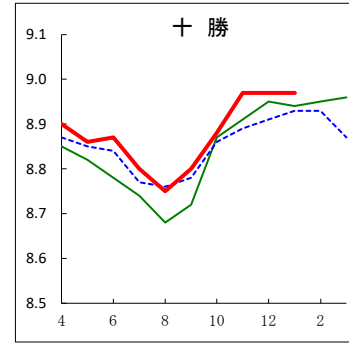
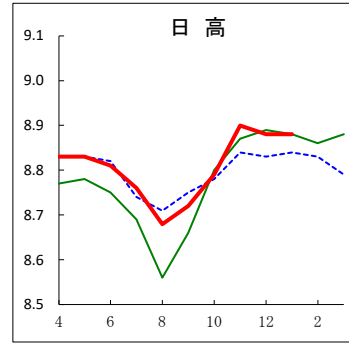
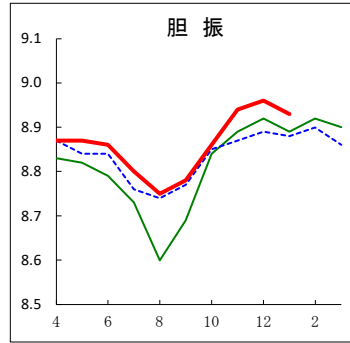
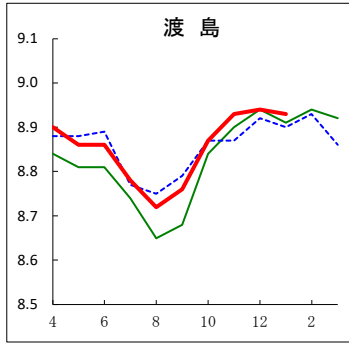
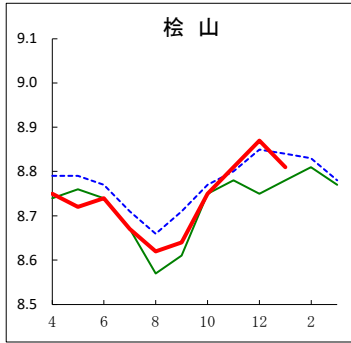
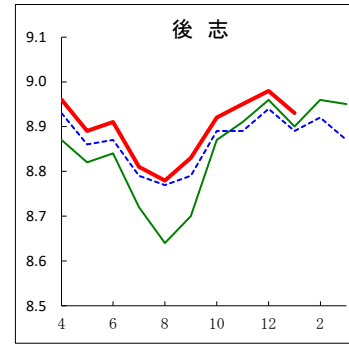
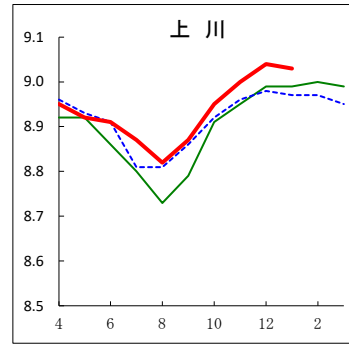
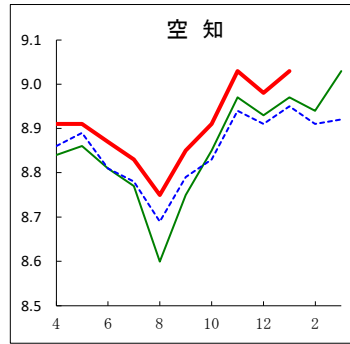
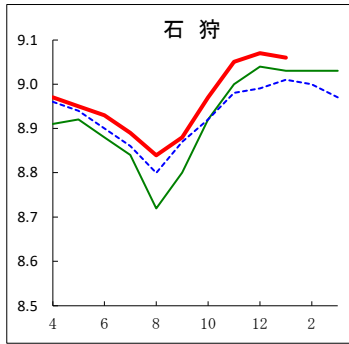
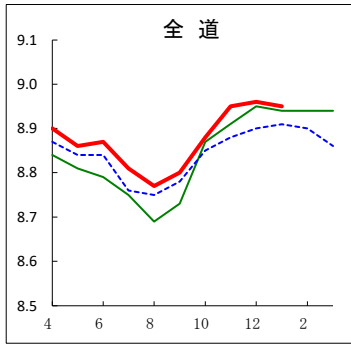

体細胞数 (千/ml)

(月別1頭1日当たり成績)

2024年度

2023年度

2022年度

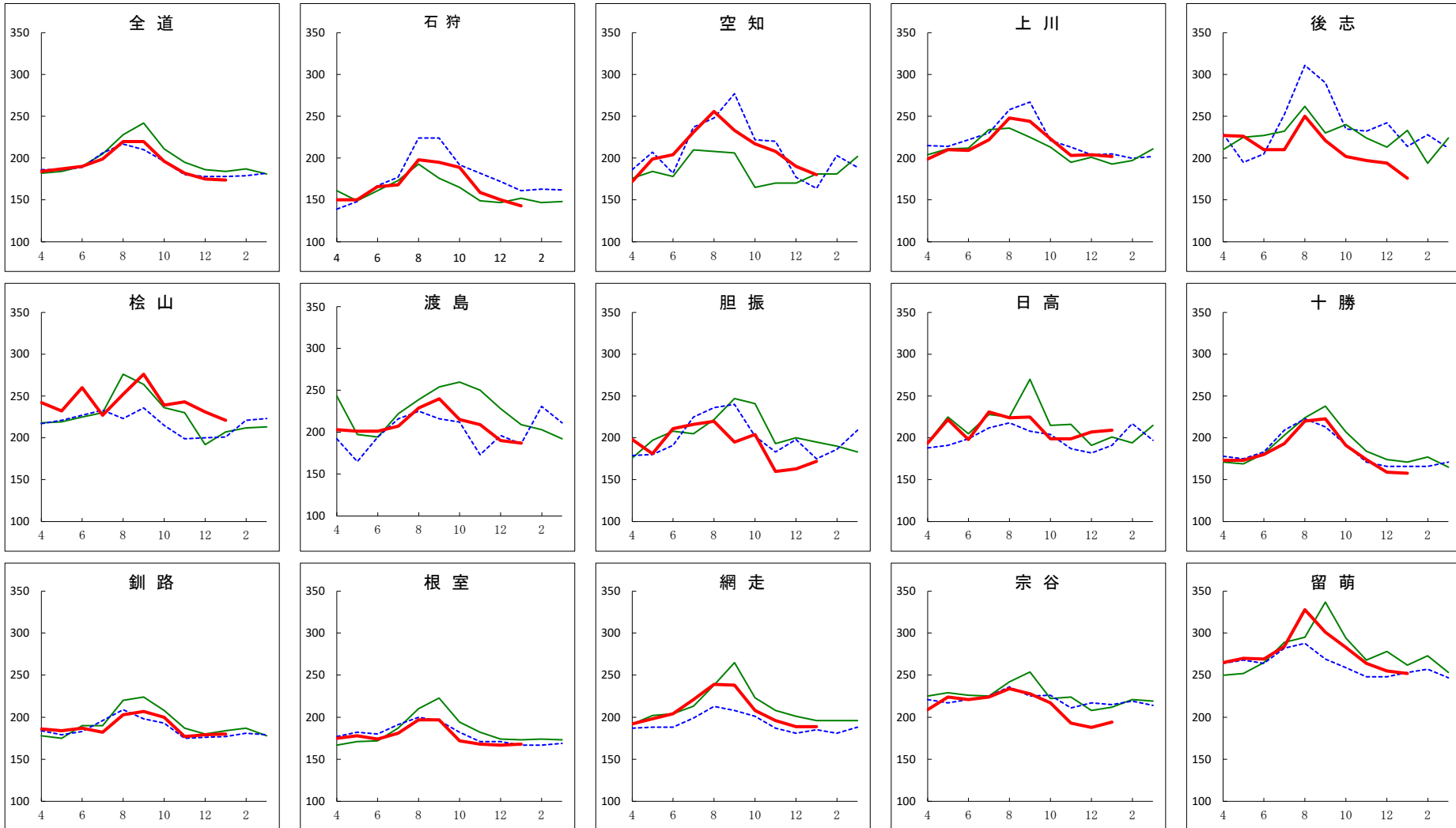

体細胞リニアスコア

(月別1頭1日当たり成績)

2024年度

2023年度

2022年度

