

北海道の牛群検定成績のとりま

1. 上川における平均乳量の推移

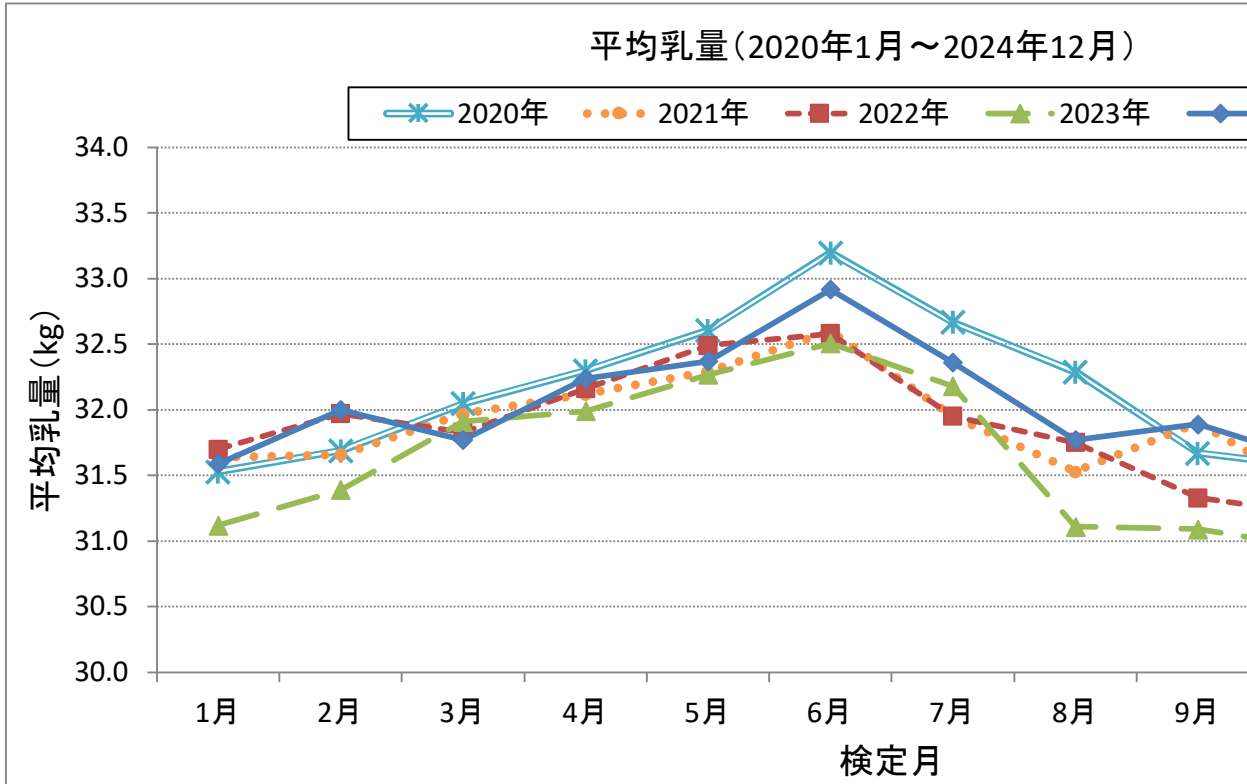

2. 上川における平均管理乳量の推移

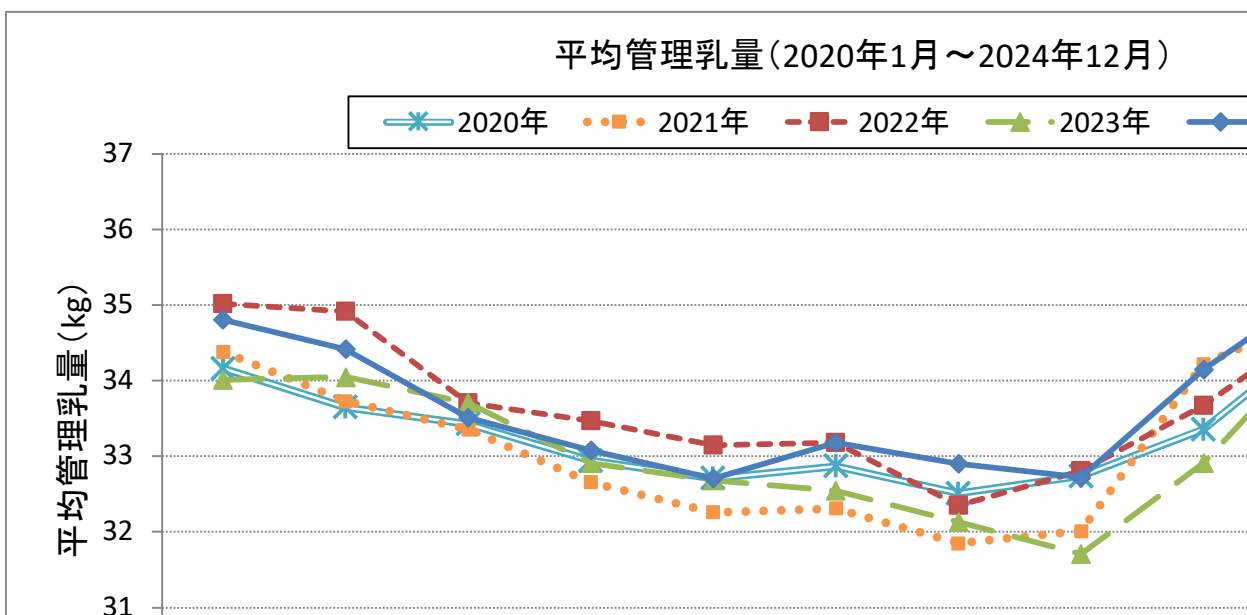

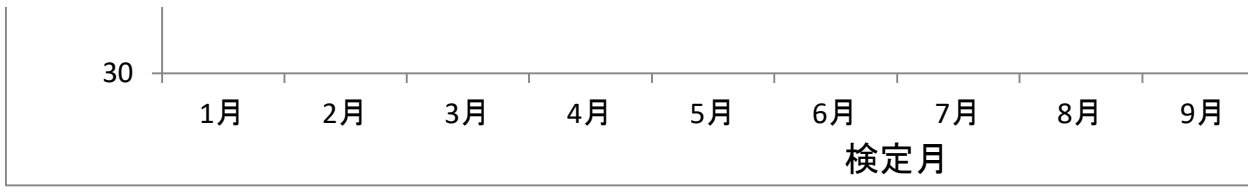

3. 上川における平均乳脂率の推移

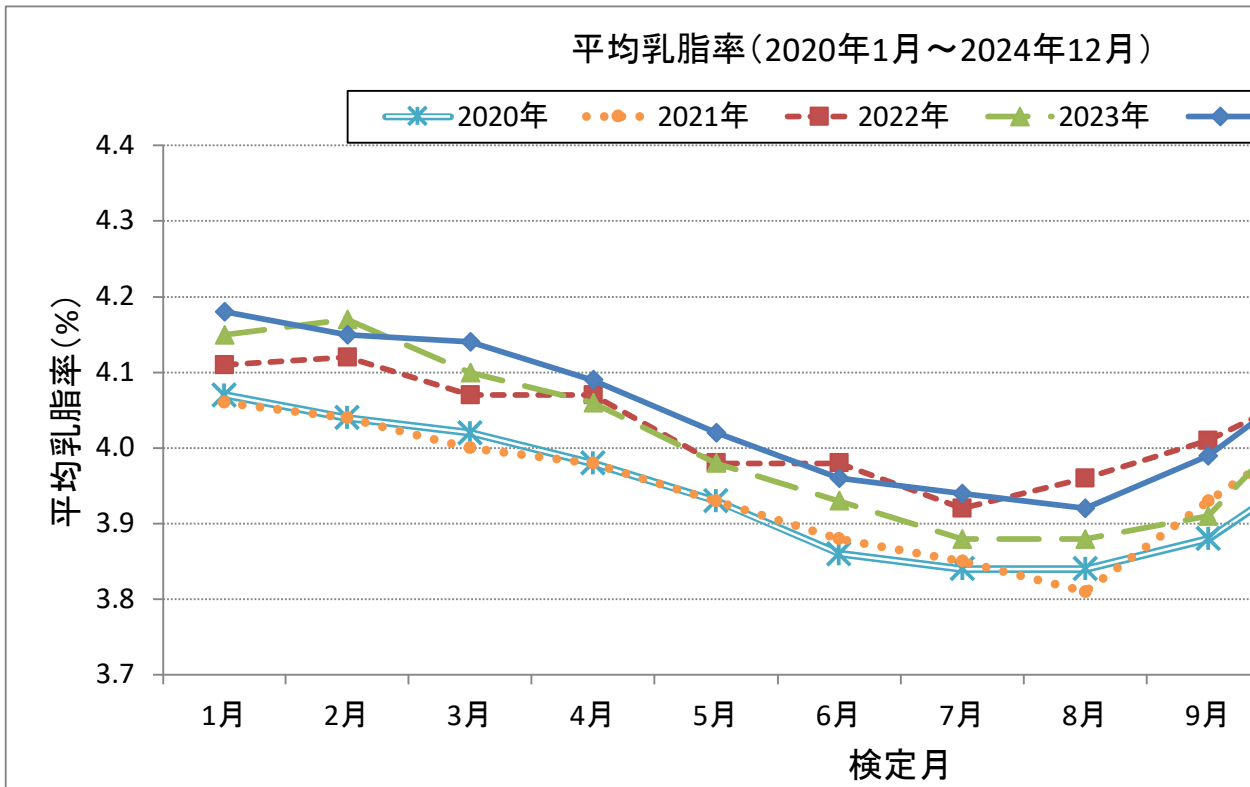

4. 上川における平均無脂固形分率の推移

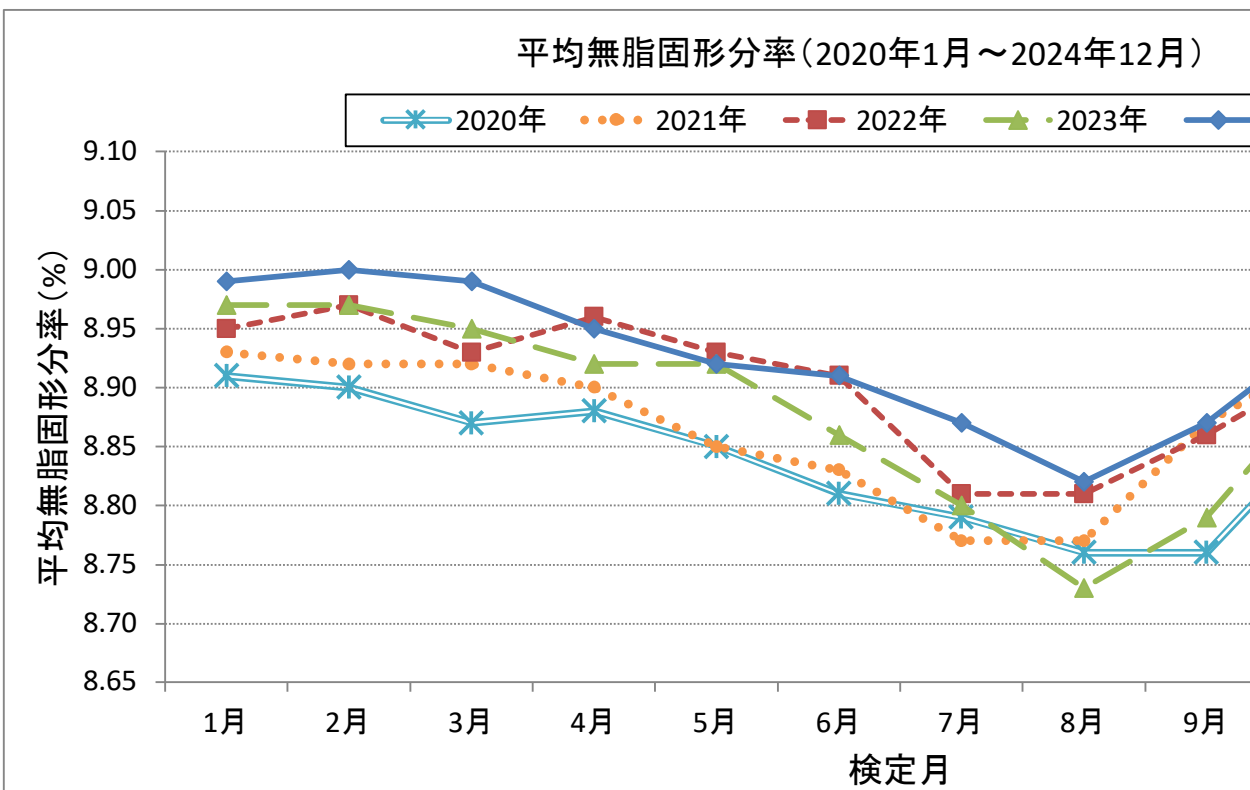

5. 上川における平均蛋白質率の推移

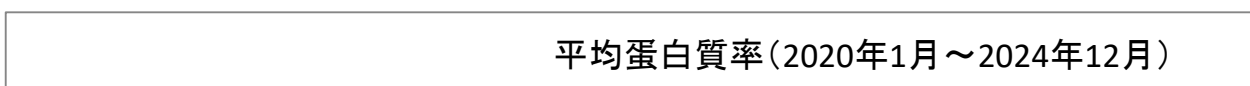

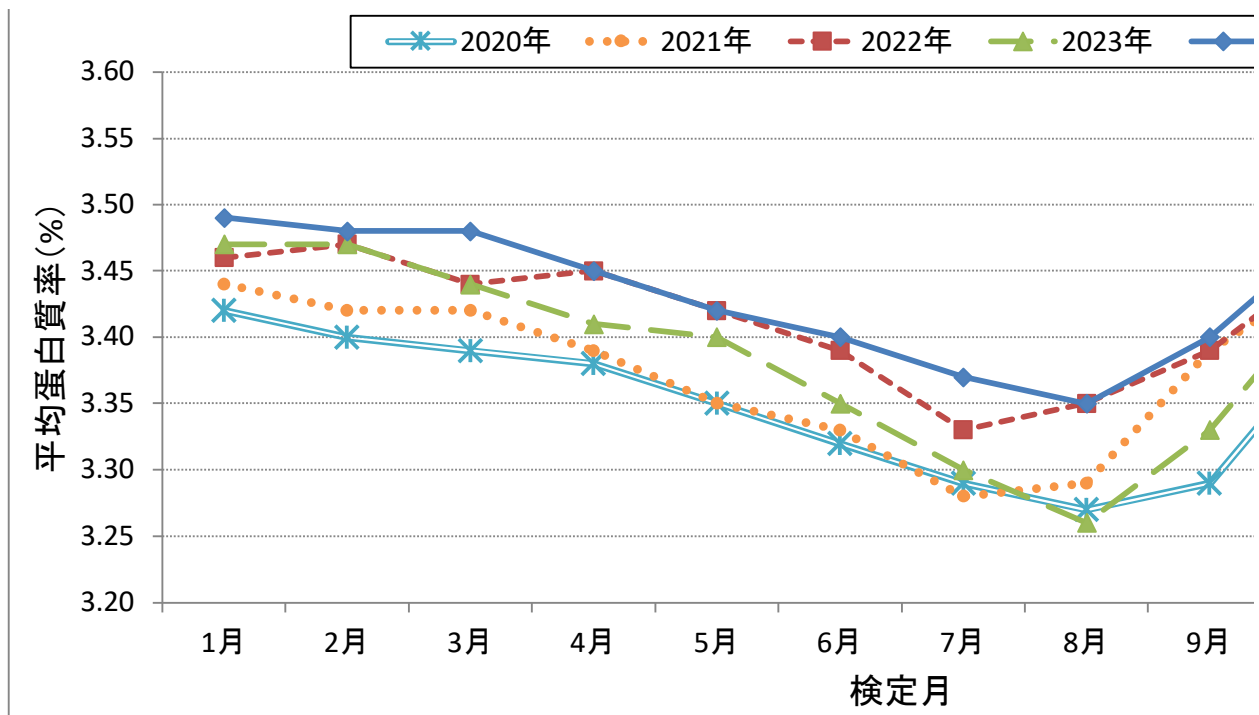

6. 上川における平均体細胞数の推移

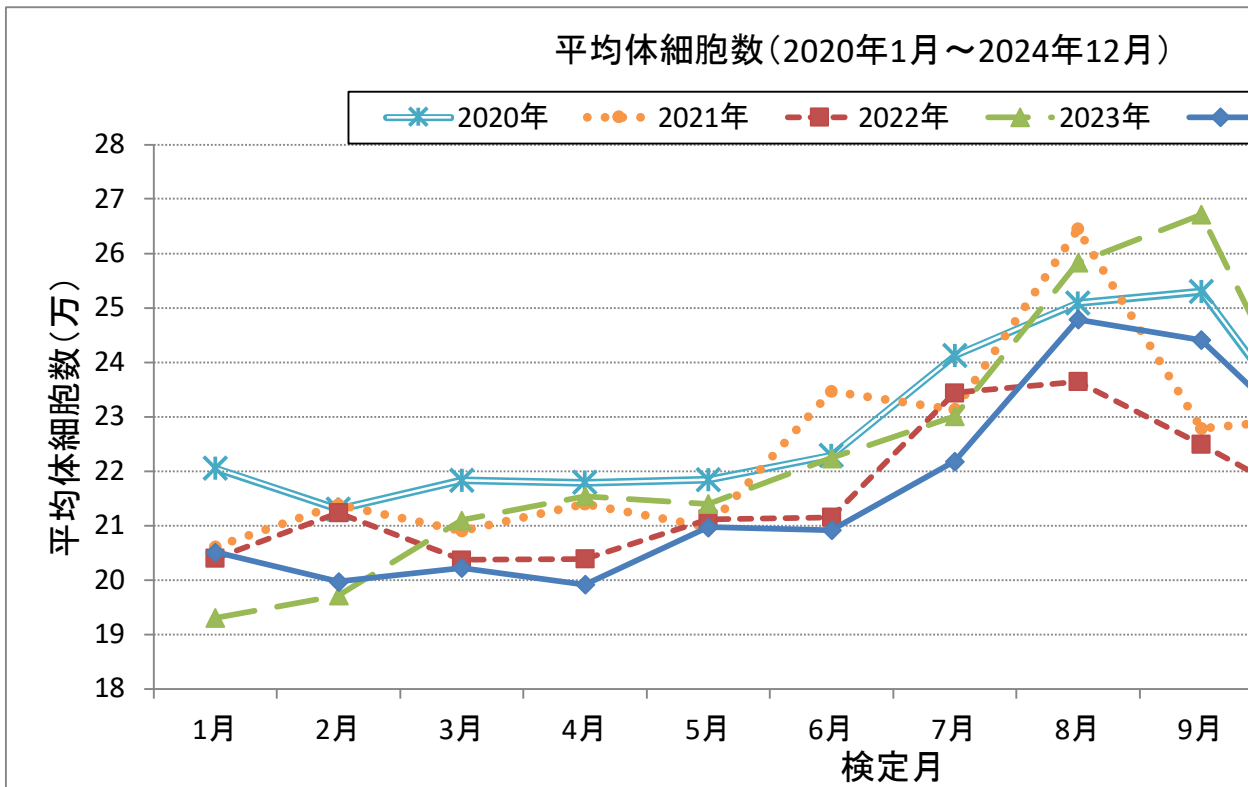

7. 上川におけるリニアスコア5以上牛頭数の推移

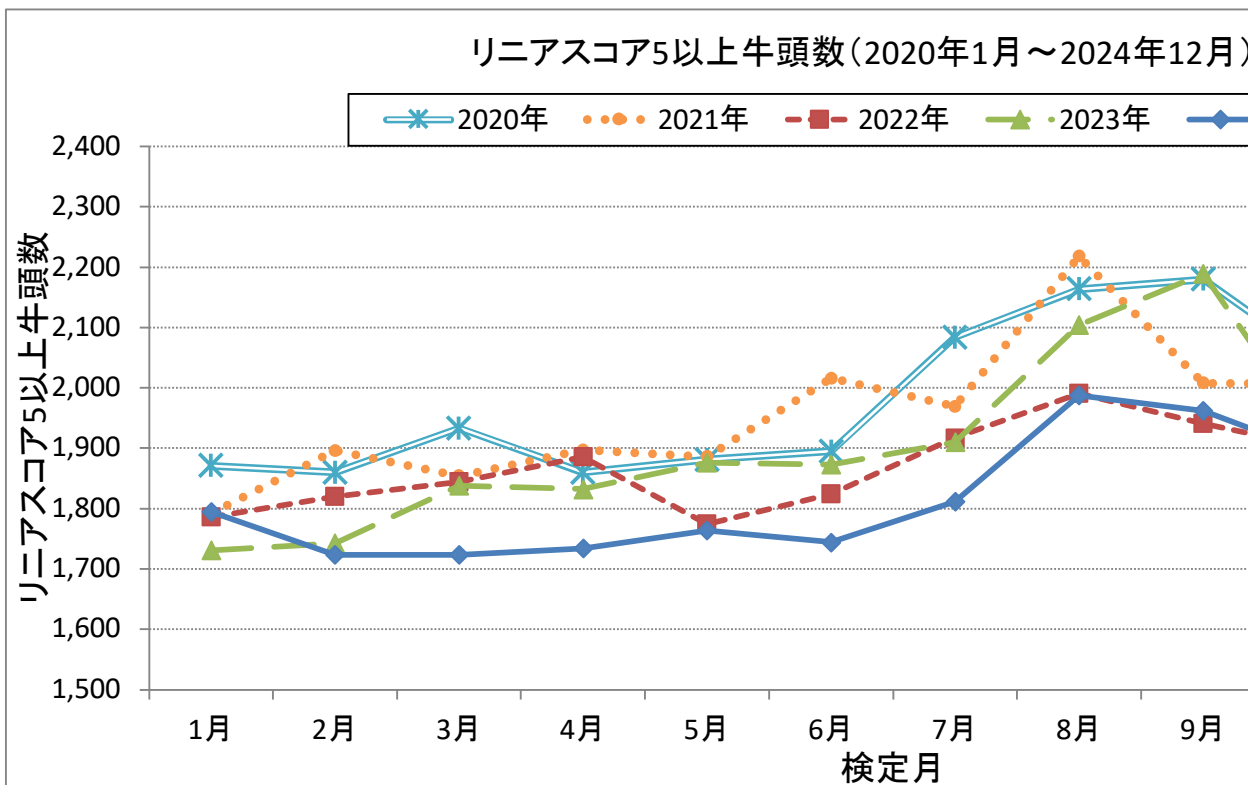

8. 上川における平均MUNの推移



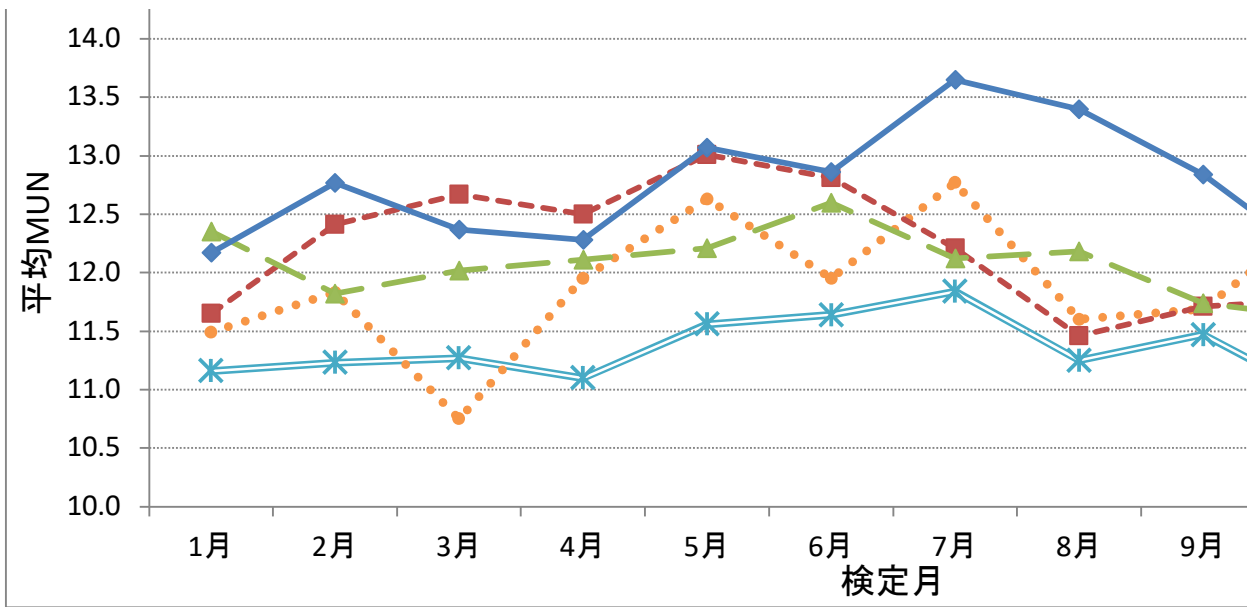

9. 上川における高BHB(0.13以上)牛頭数の推移

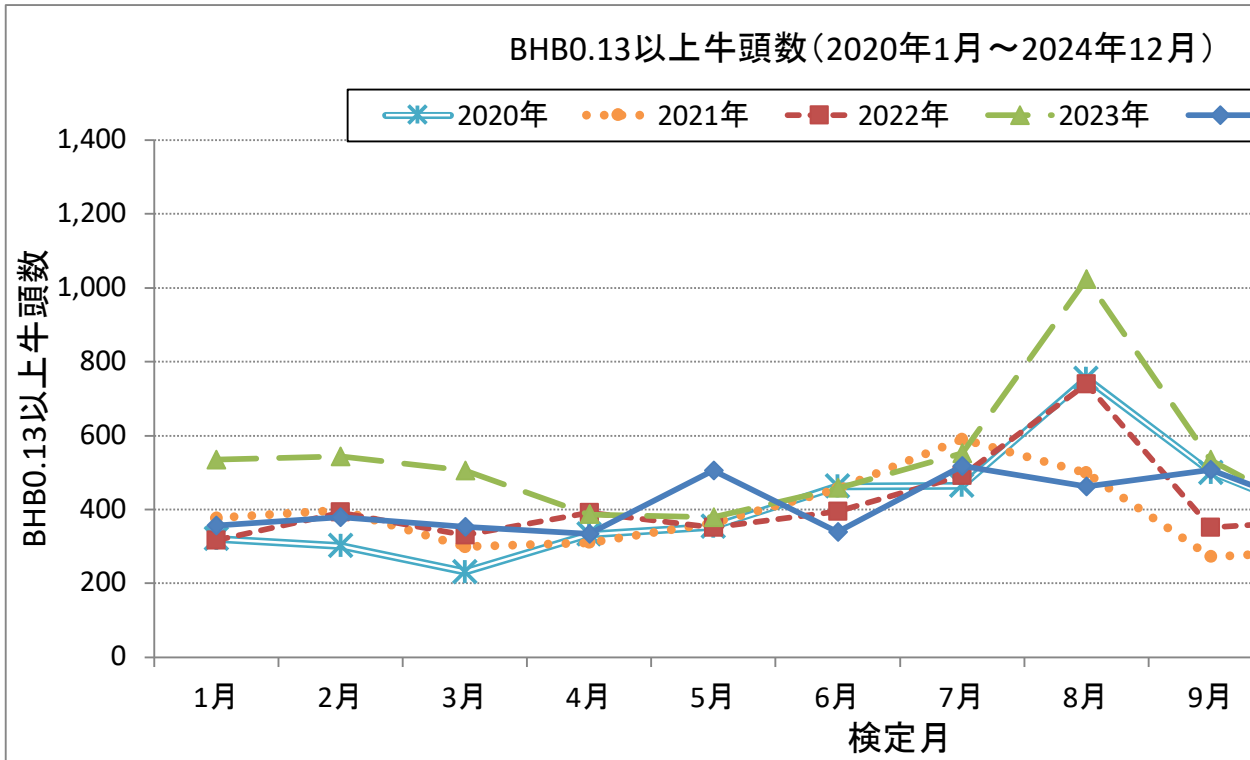

10. 上川における平均デノボFAの推移

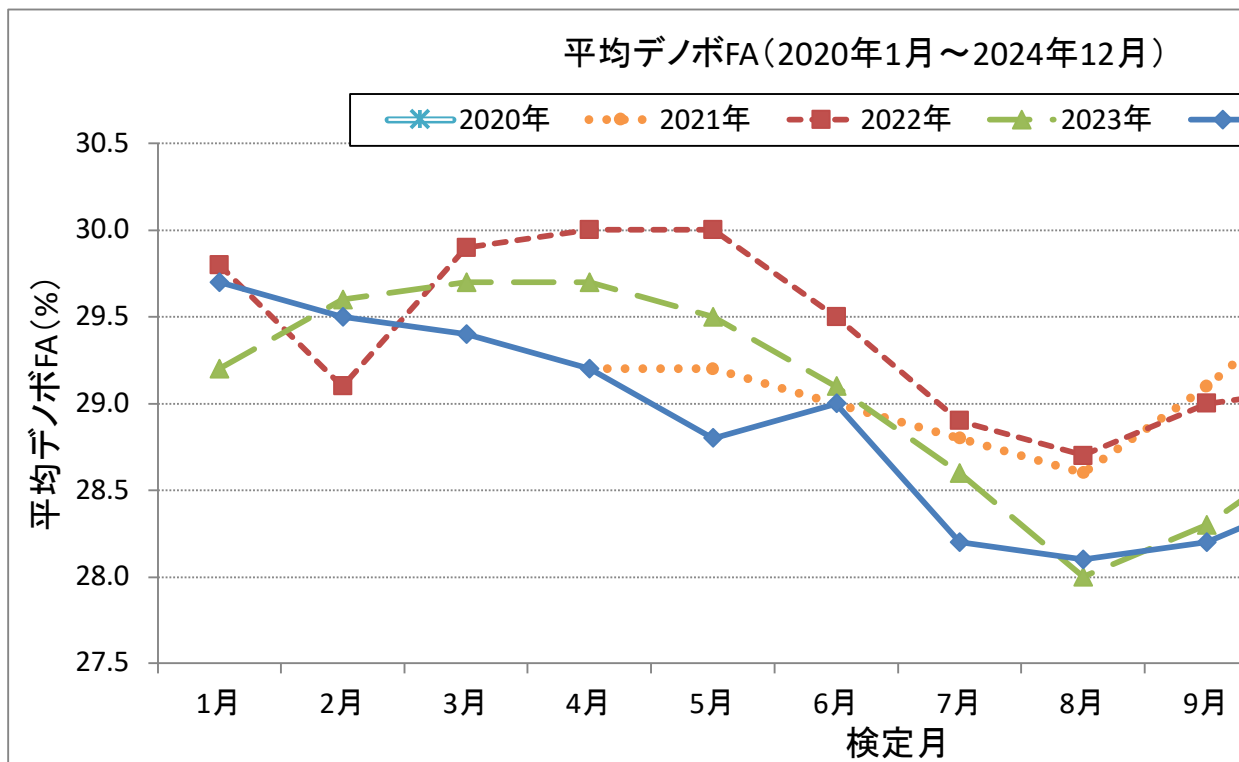

11. 上川における平均デノボMilkの推移

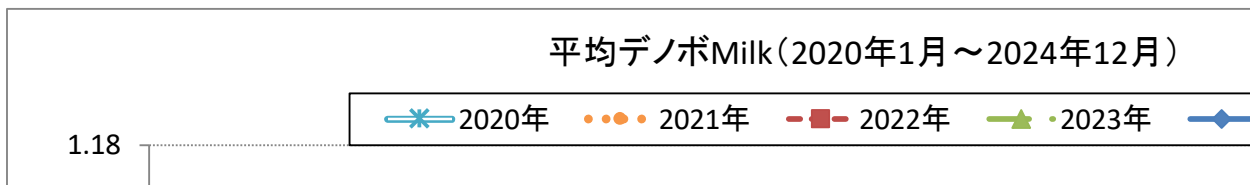

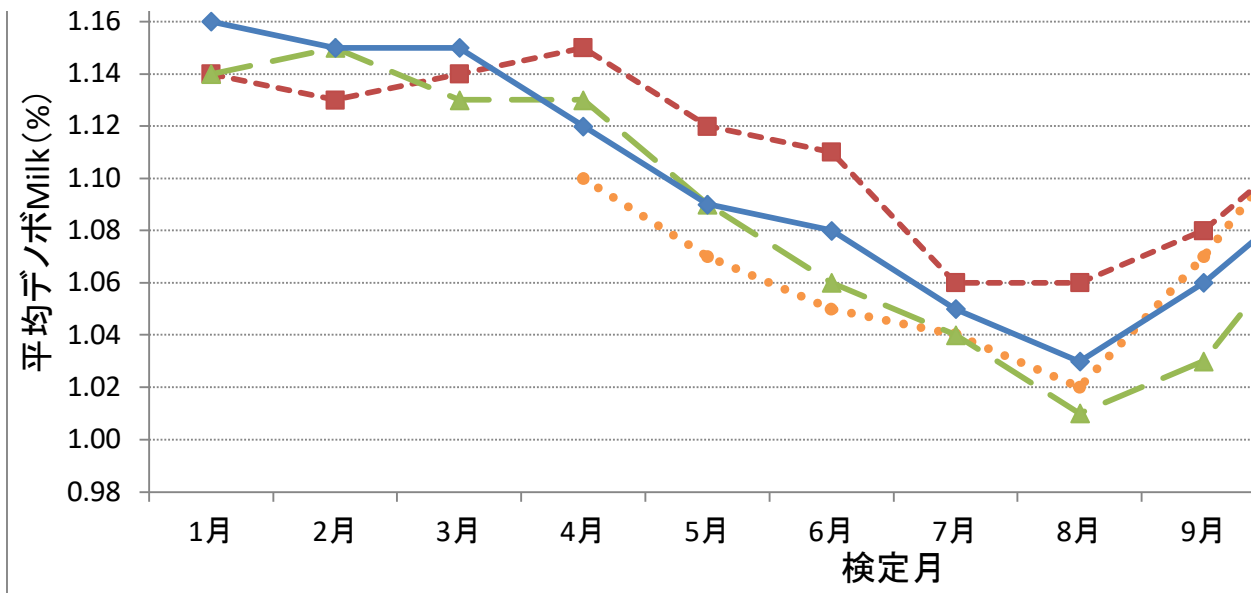

12. 上川における平均P/F比の推移

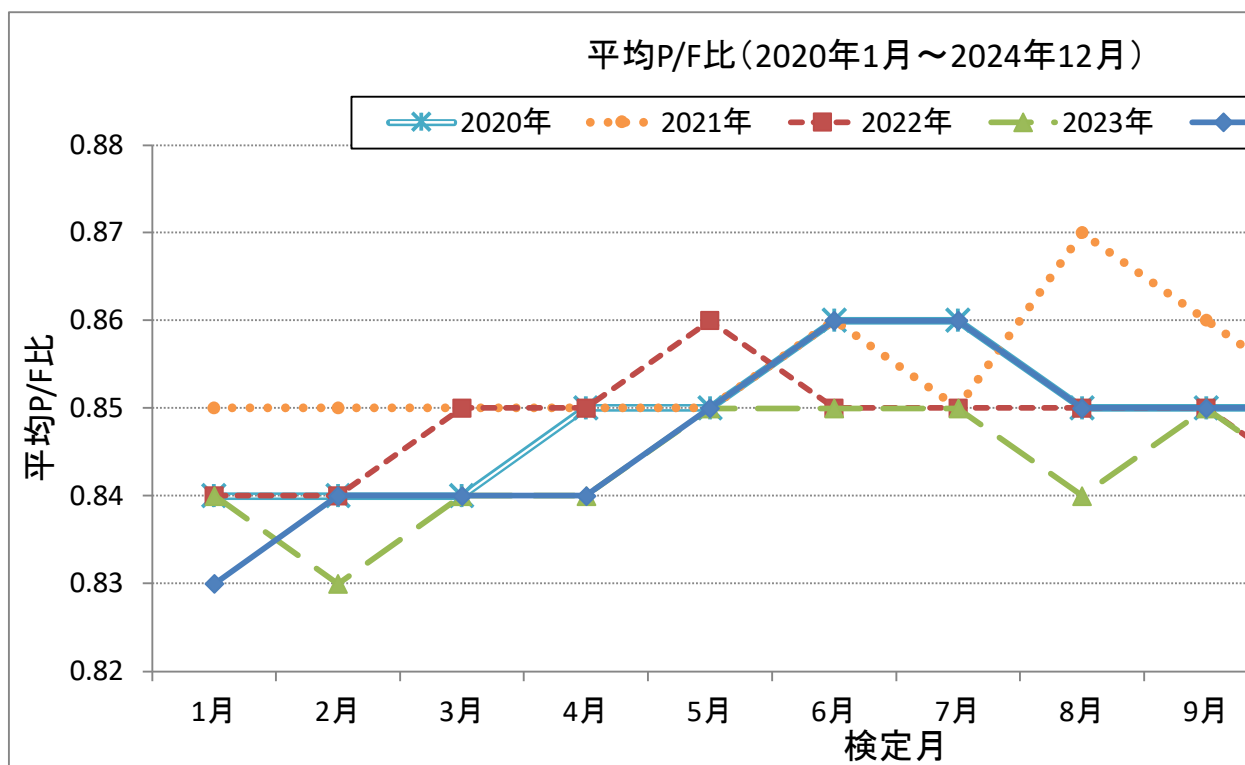

13. 上川における平均濃厚飼料給与量の推移

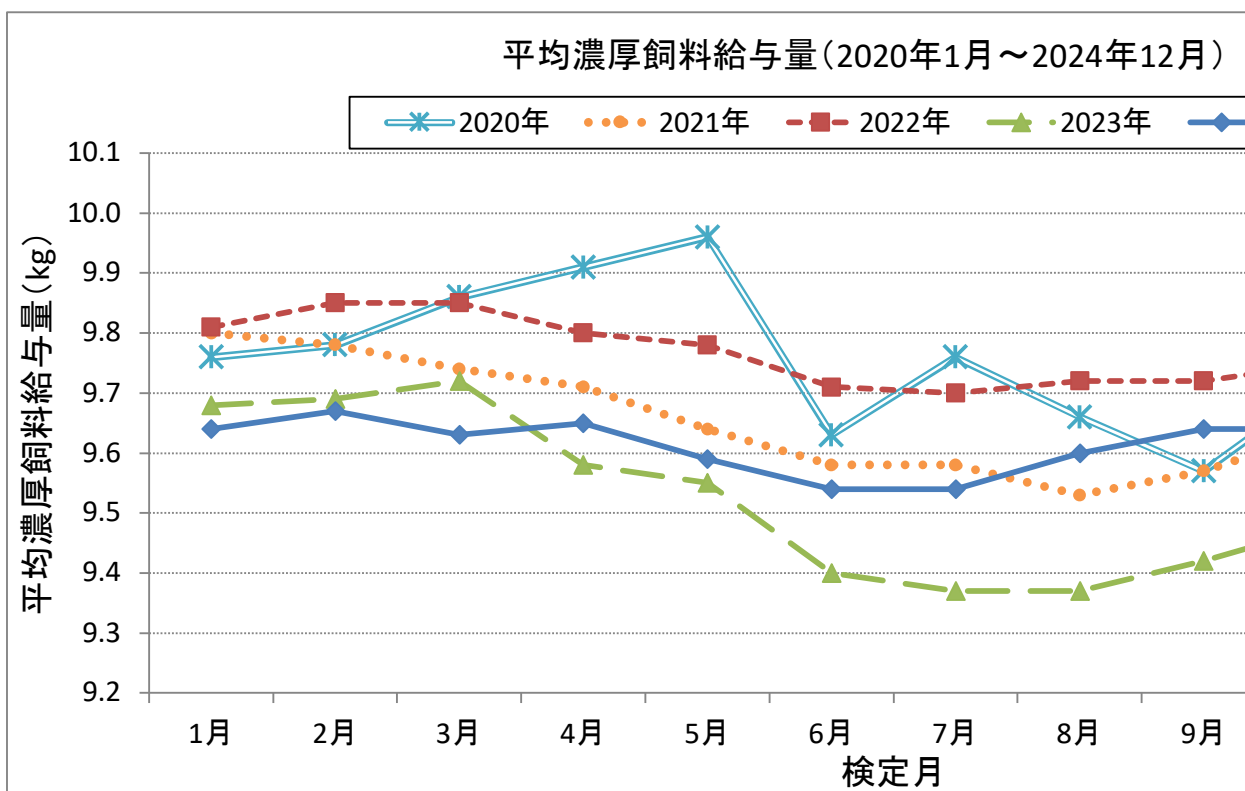

14. 上川における平均飼料効果の推移

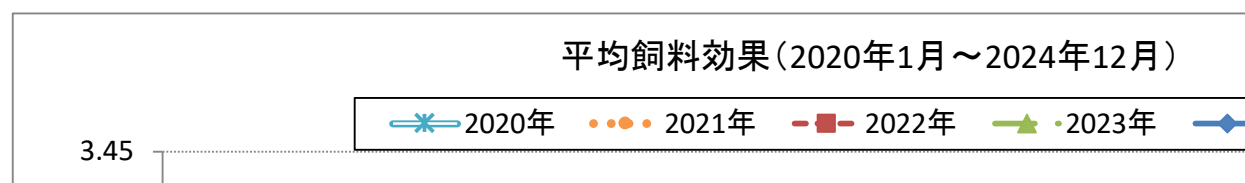

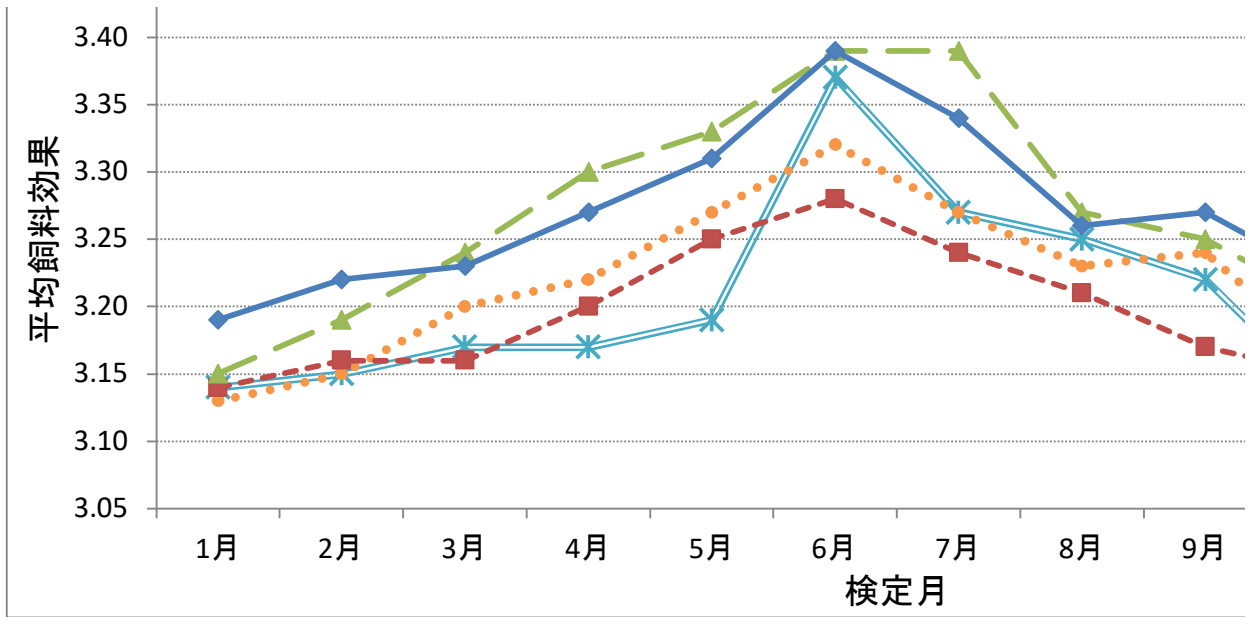

15. 上川における授精件数の推移

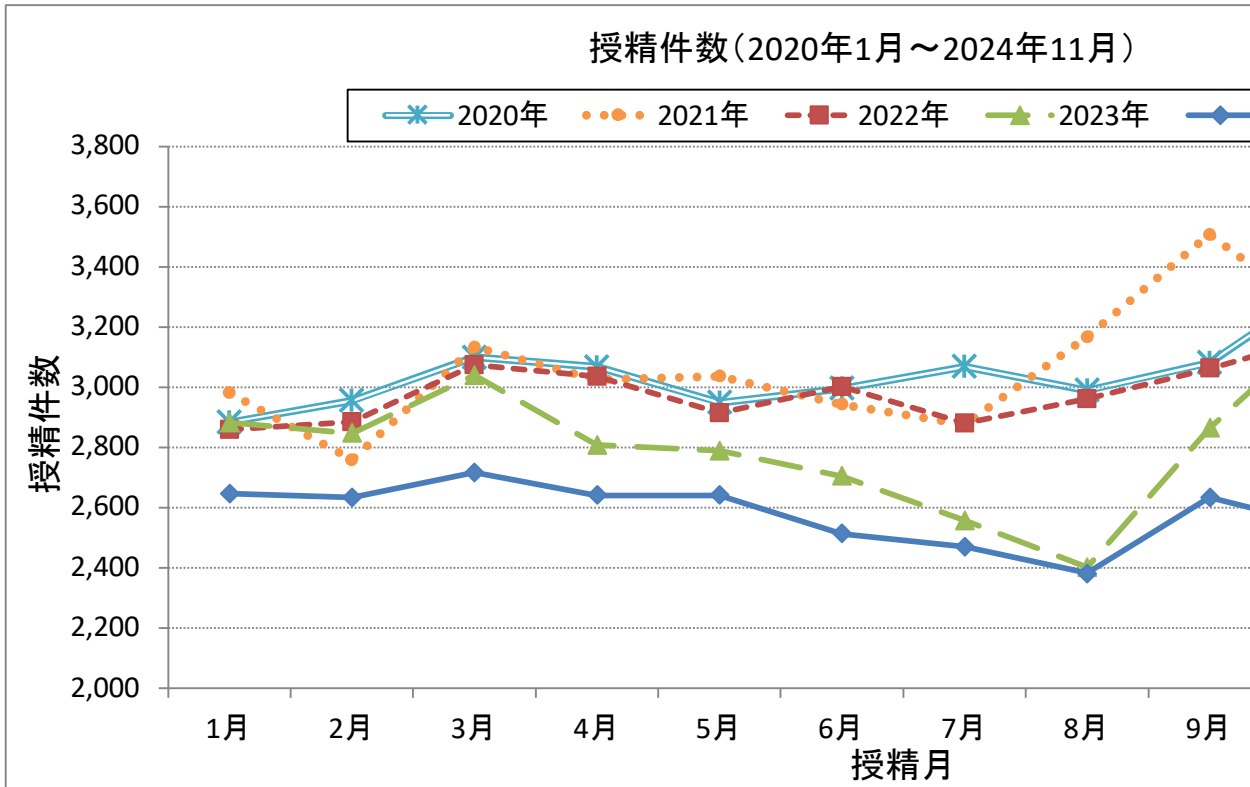

16. 上川における平均受胎率の推移

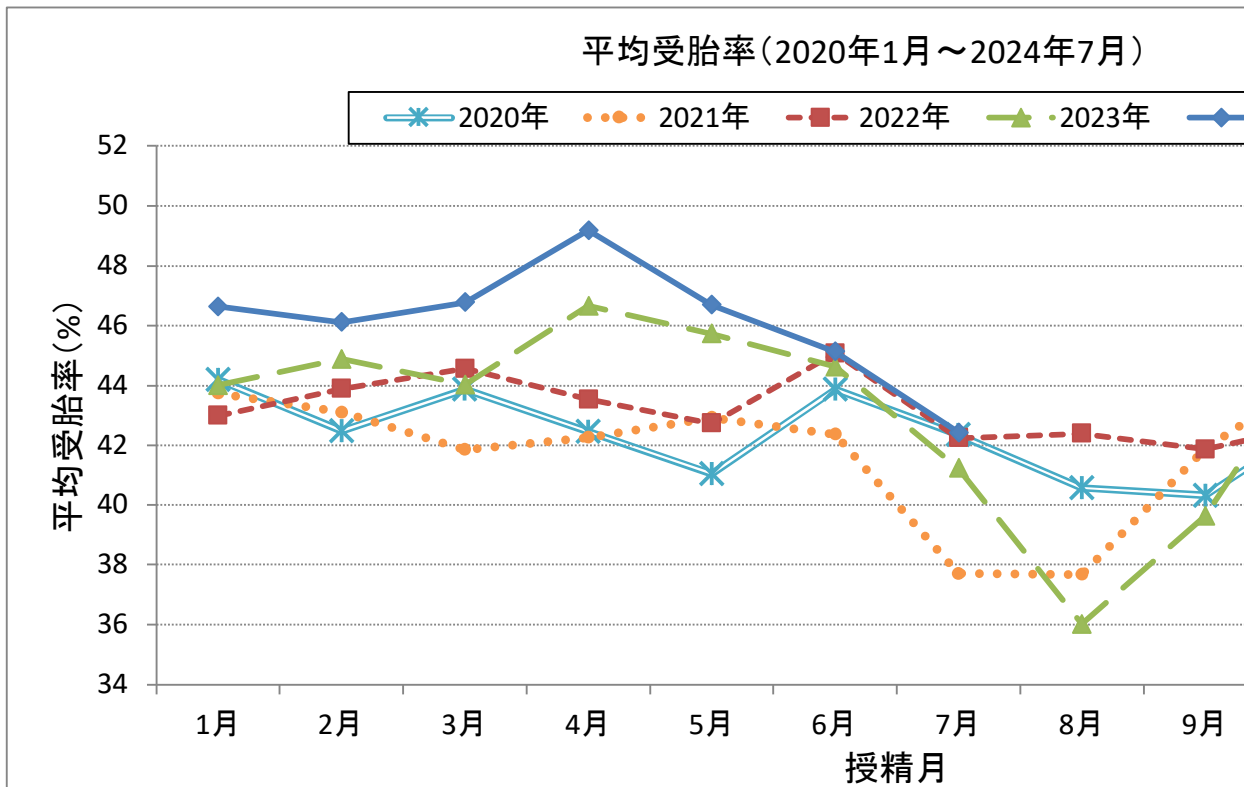

17. 上川における搾乳牛頭数の推移



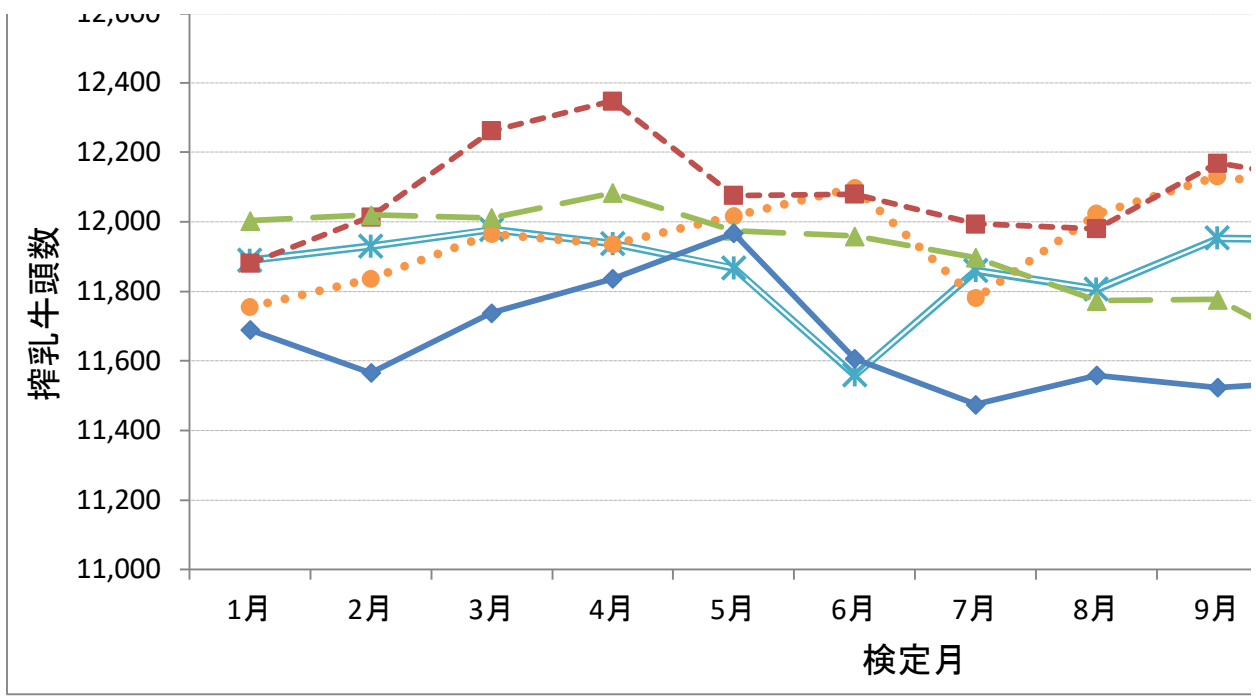

18. 上川における平均搾乳日数の推移

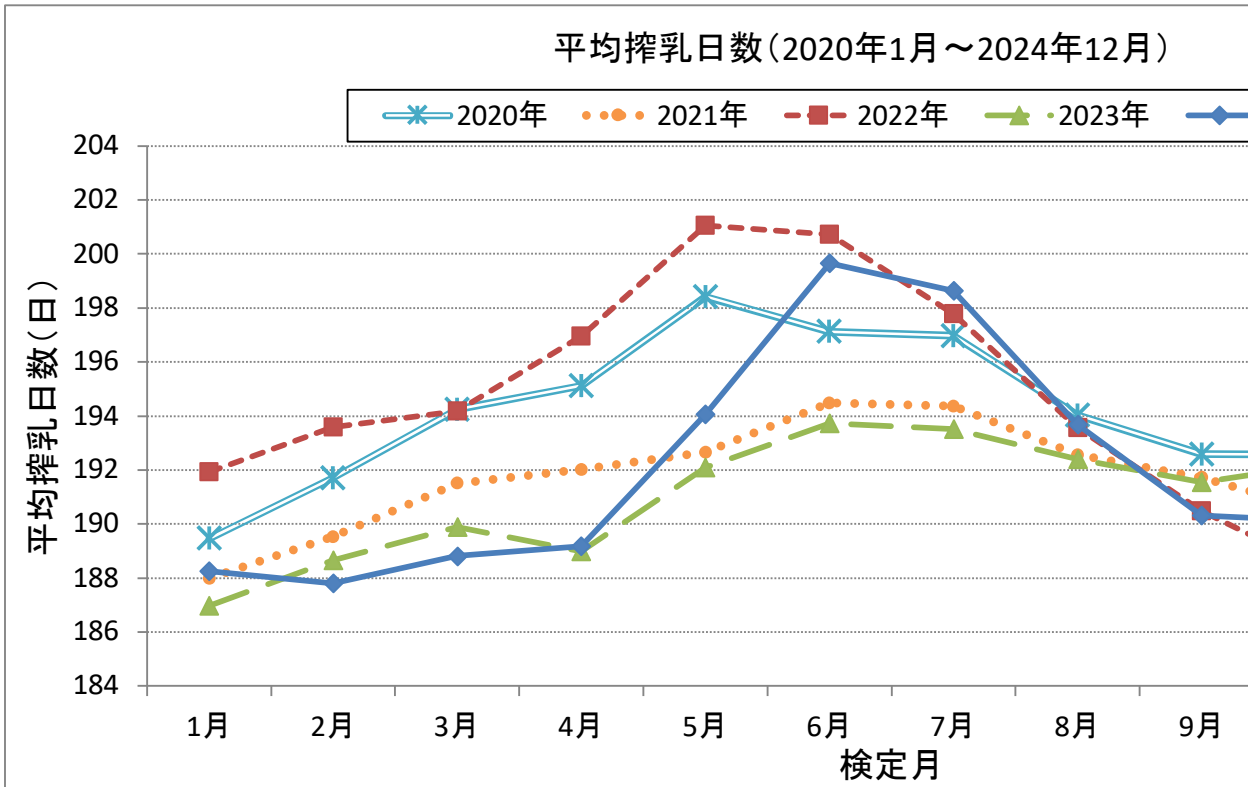

19. 上川における乾乳頭数の推移

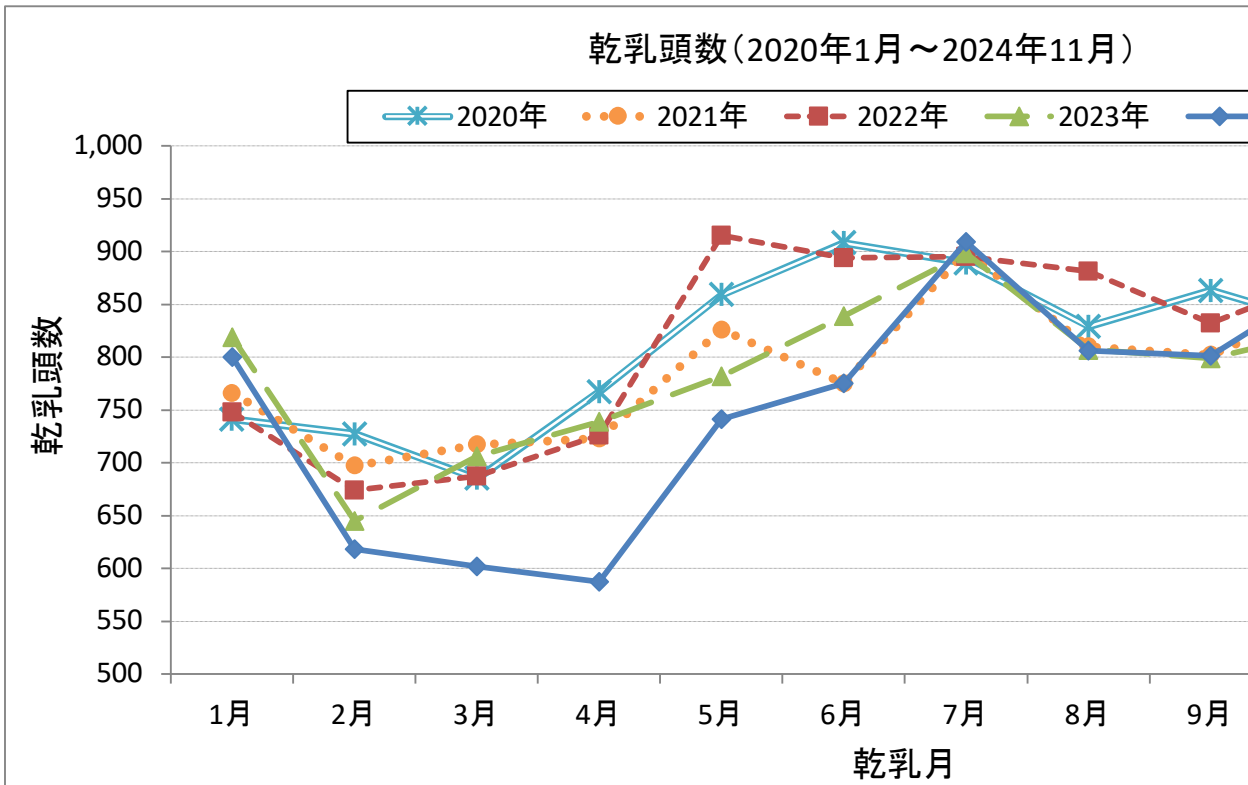

20. 上川における分娩頭数の推移



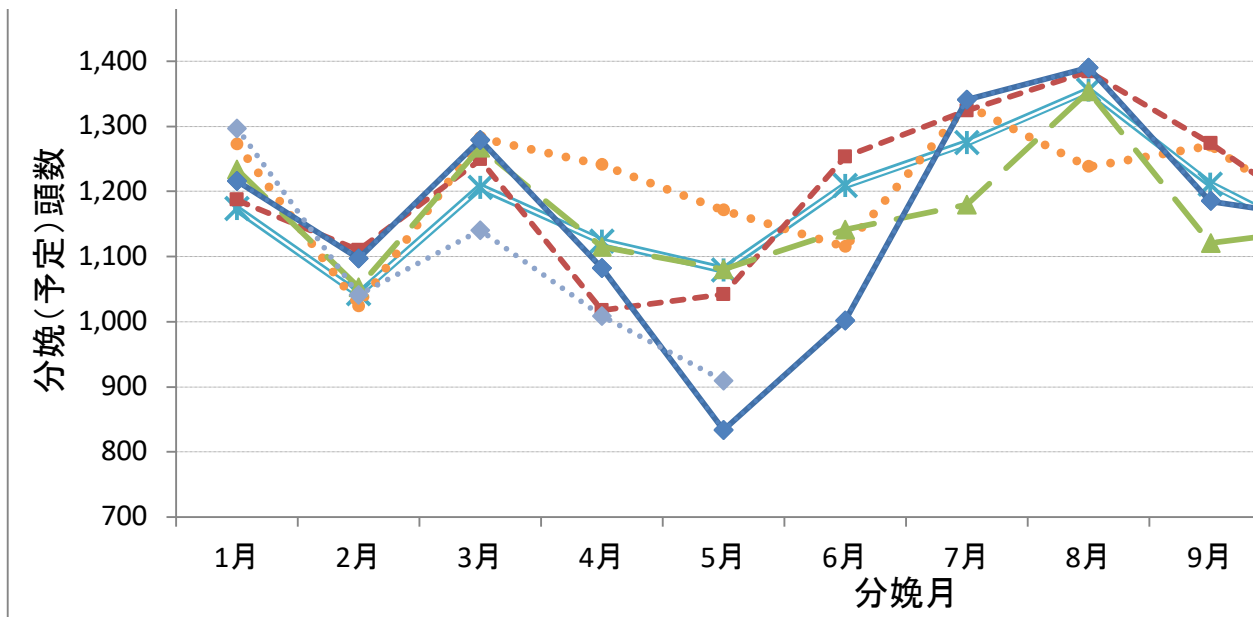

※「分娩予定頭数」は、受胎が確定した授精日に279日、受精卵移植日に272日を加算した日を分娩予定日として、各月の分娩予定日の合計件数です。

21. 上川における死産率の推移

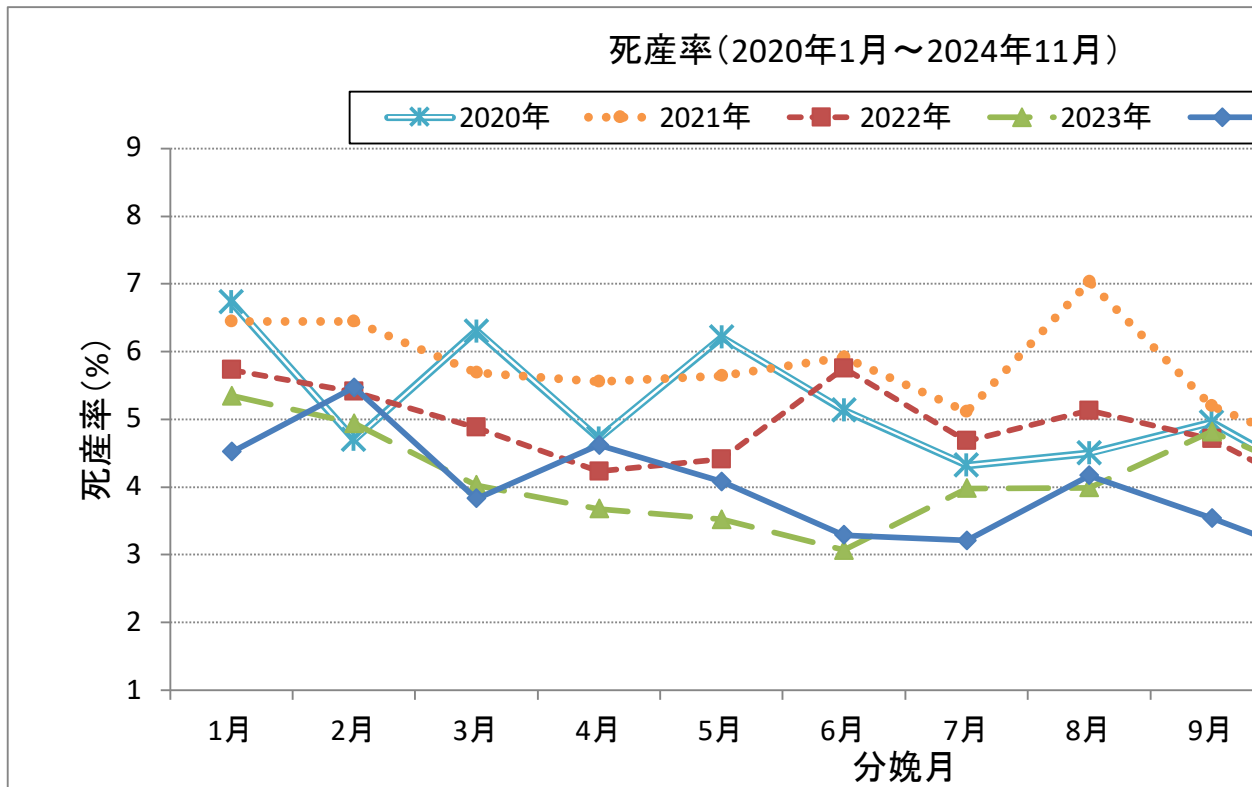

22. 上川における除籍頭数(経産牛)の推移

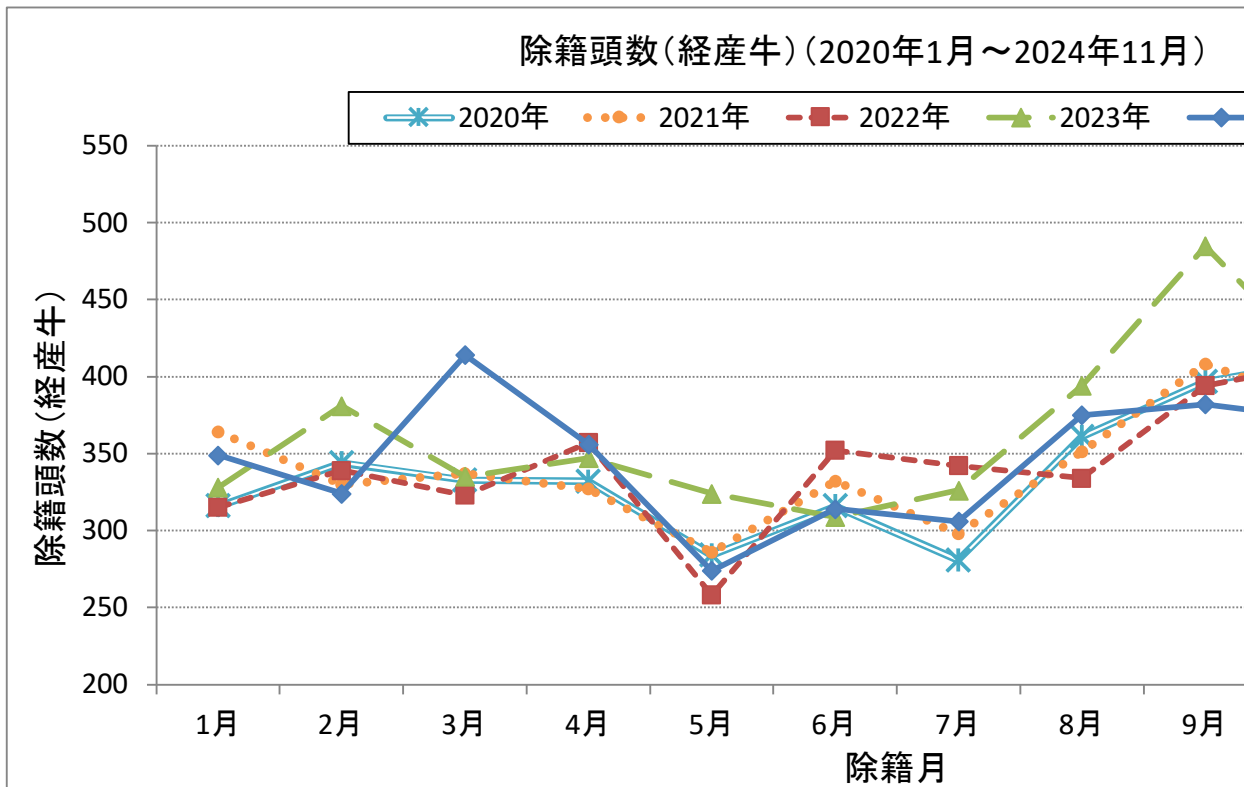

※乳用売却による除籍を除いた頭数

まとめ

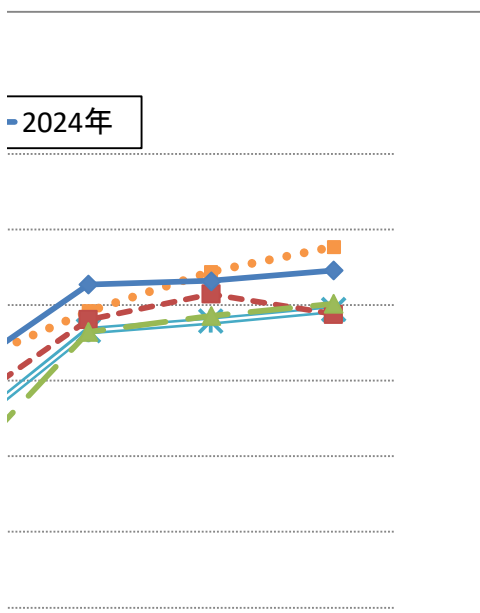
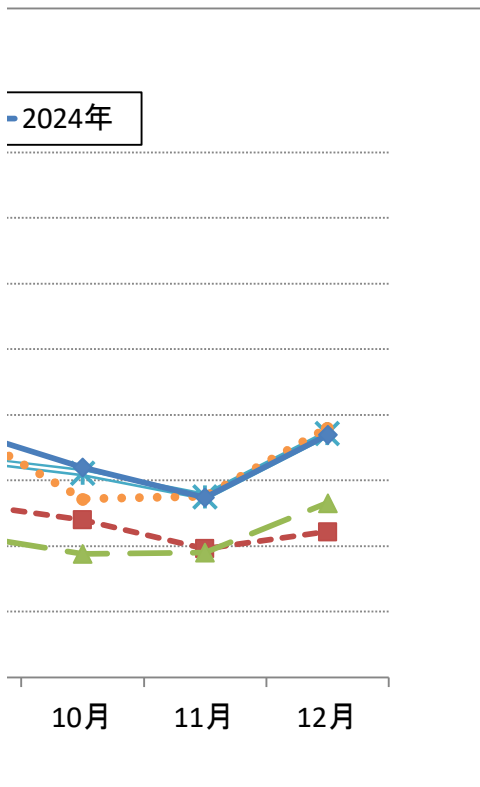

10月

11月

12月

2024年

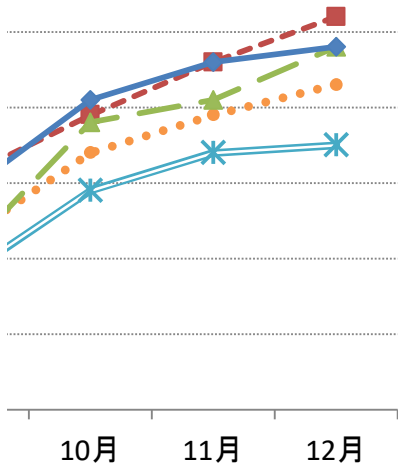

2024年

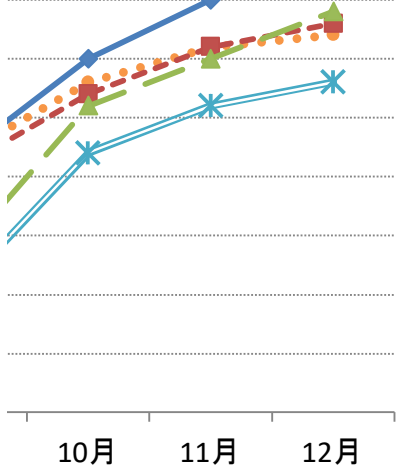

2024年

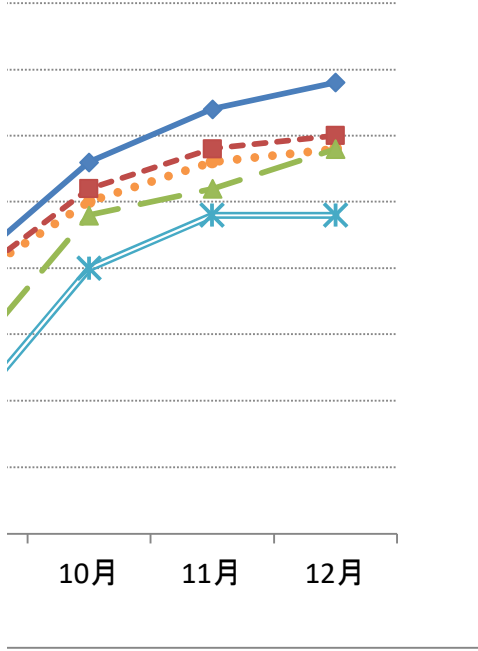

2024年

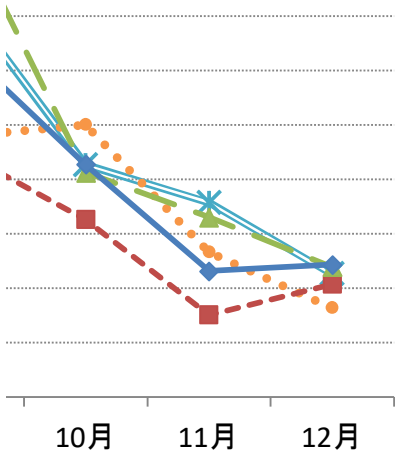

)

2024年

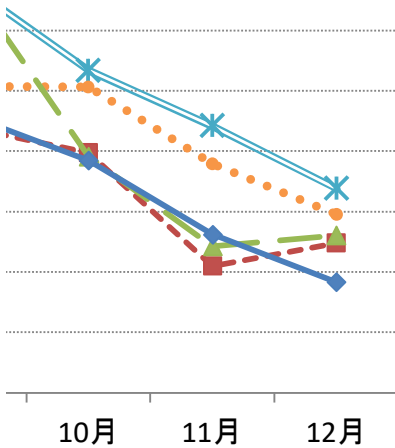

2024年

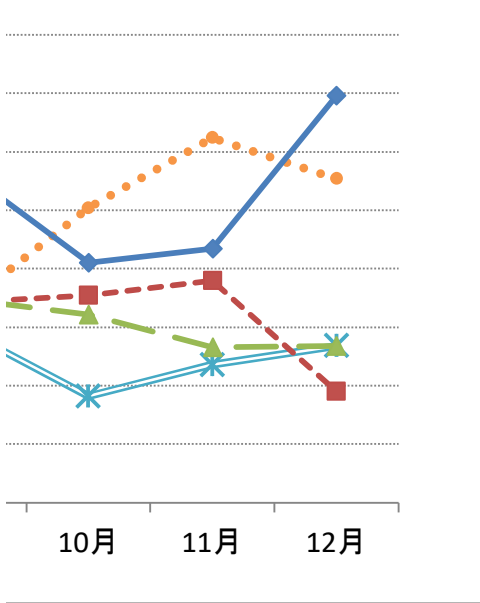

2024年

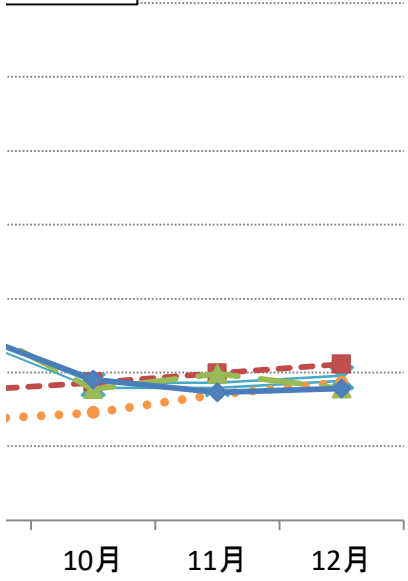

2024年

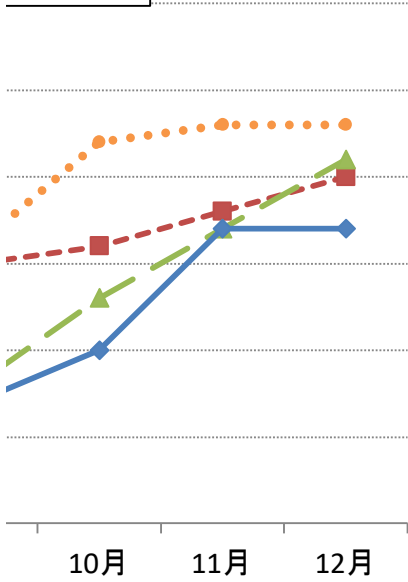

2024年



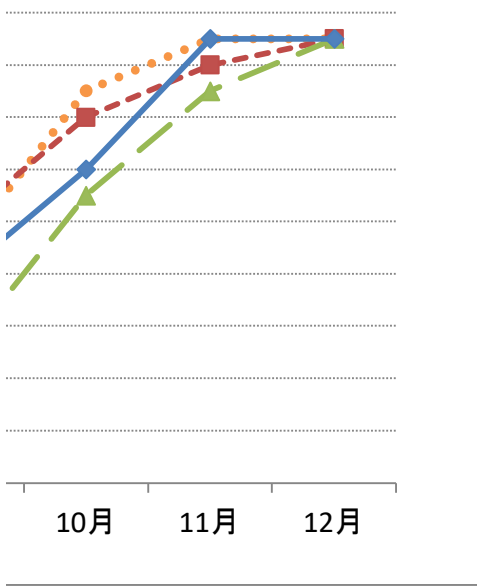

2024年

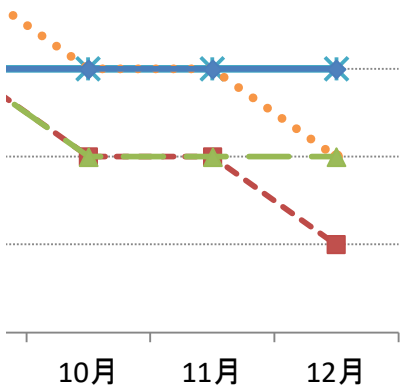

2024年

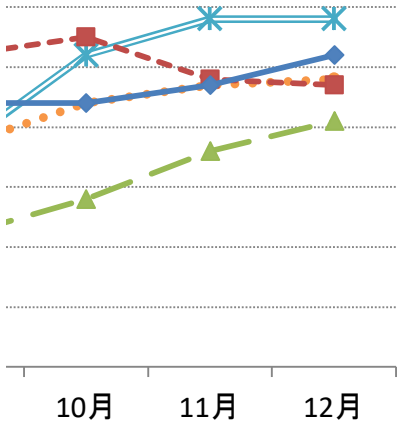

2024年

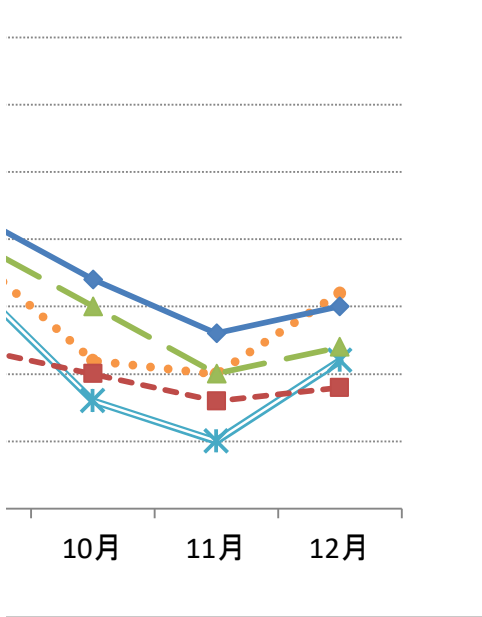

2024年

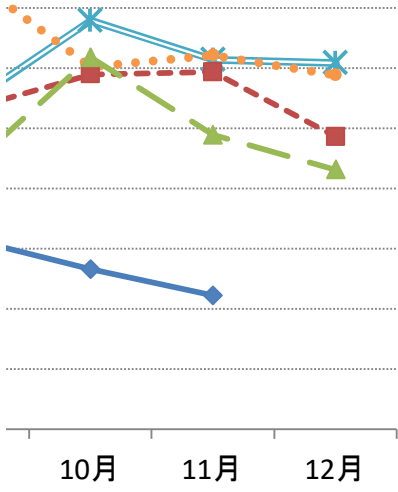

2024年

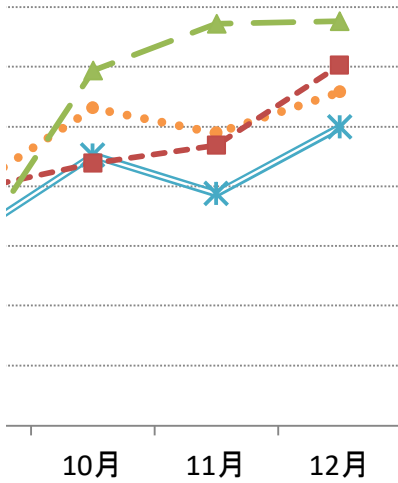

2024年

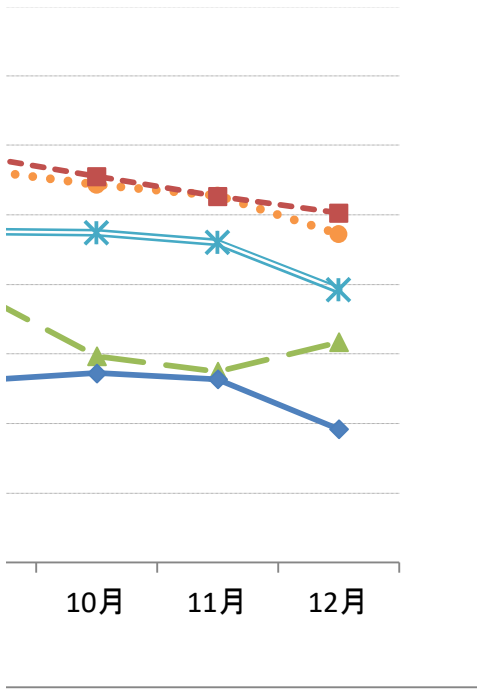

2024年

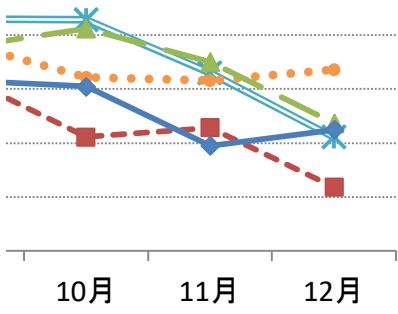

2024年

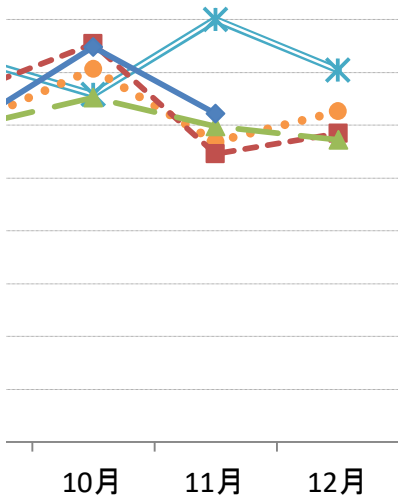

~2025年5月)

2025年

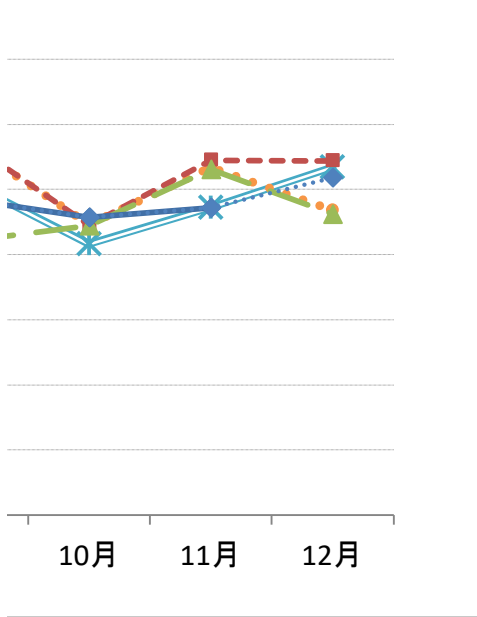

挽予定日とした、

2024年

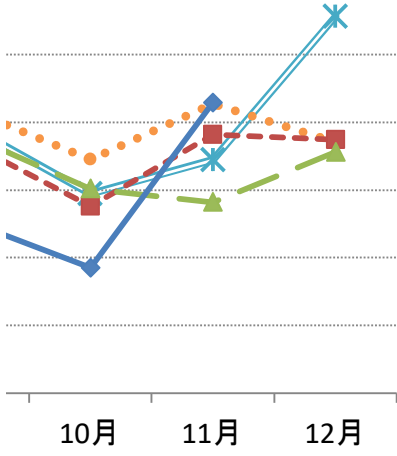

2024年

